

덕성여자대학교 학생종합경력개발시스템

사용자 매뉴얼

덕성여자대학교
DUKSUNG WOMEN'S UNIVERSITY

덕성
이룸 IIRUM

학생들의 학습과정과 결과를 체계적으로 관리하여 학생들에게 덕성을 갖춘 창의적인 능력을 배양시키고, 학생의 미래와 진로설계를 지원하는 역량 통합관리 시스템입니다.

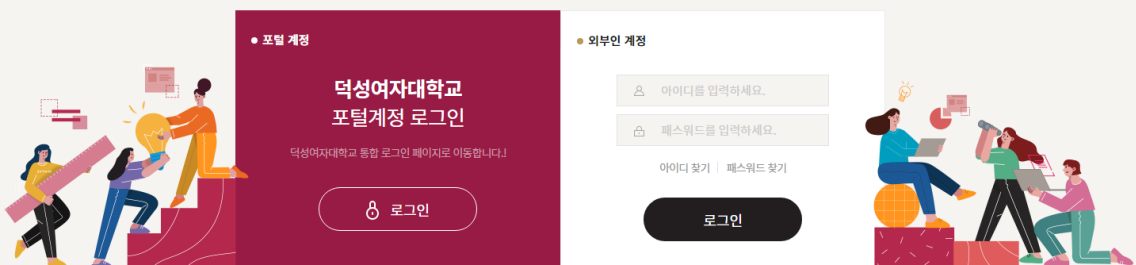

메뉴구조도

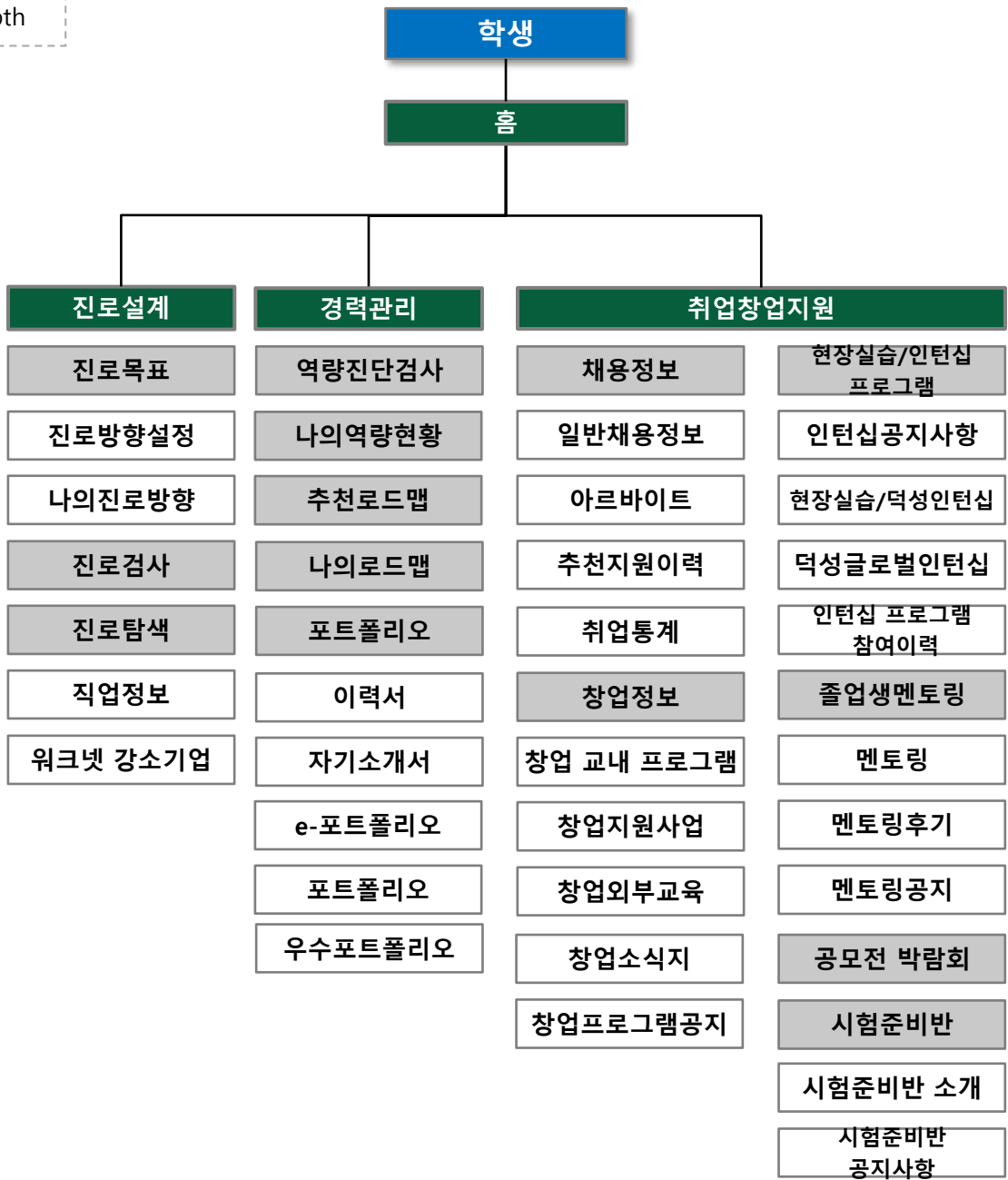
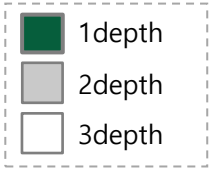

계속

메뉴구조도

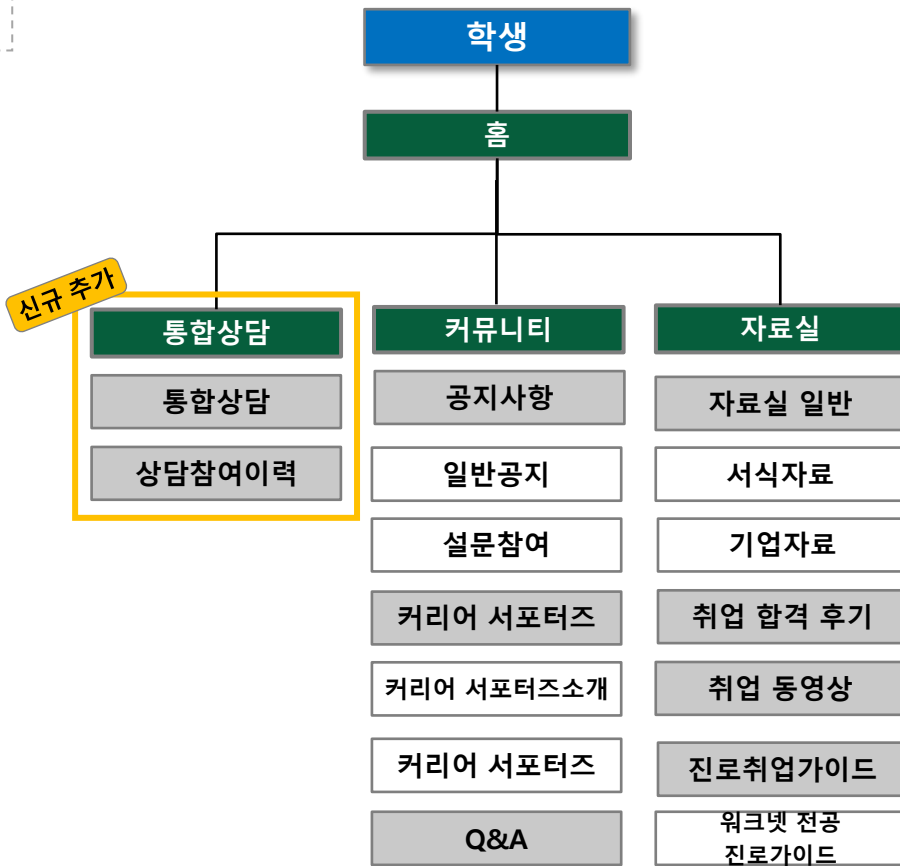
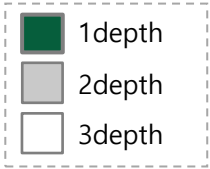

목차

1. 진로설계	
▪ 진로목표	6
▪ 진로검사	8
▪ 진로탐색	9
2. 경력관리	
▪ 역량진단검사	12
▪ 나의역량현황	13
▪ 추천로드맵	14
▪ 나의로드맵	15
▪ 포트폴리오	19
3. 취업창업지원	
▪ 채용정보	32
▪ 창업정보	37
▪ 현장실습/인턴십 프로그램	40
▪ 졸업생멘토링	44
4. 통합상담(학생)	
▪ 통합상담	50
▪ 상담참여이력	61
5. 통합상담(컨설턴트)	
▪ 통합상담	65
▪ 상담참여이력	72
6. 커뮤니티	
▪ 공지사항	76
▪ Q&A	80
7. 자료실	
▪ 자료실 일반	82
▪ 취업 합격 후기	84
▪ 취업 동영상	86
▪ 진로취업가이드	88

1. 진로/설계

학생종합경력개발시스템

1. 진로/설계

진로/설계 > 진로목표 > 진로방향설정

[진로방향설정]

- 진로방향을 선택하여 저장하는 화면입니다.

① 사용자가 희망하는 진로방향을 선택합니다.

② 선택한 진로방향에 따라 관련 목표 진로 설정 이 하단에 표출됩니다. (화살표 참조.)

③ 최하단에 (저장) 버튼을 통해 선택한 진로방향을 등록합니다. (다음 페이지 참조.)

진로/설계 **진로방향설정**
 진로목표 > 진로방향설정

STEP 01 진로방향 선택

- 기업진출**: 국내에 있는 기업의 취업을 목표로 하는 진로방향
- 공직진출**: 국가고시에 합격하여 공무원 임용을 목표로 하는 진로방향
- 창업**: 영리목적의 사업체 운영을 목표로 하는 진로방향
- 진학**: 전공심화 또는 대학 연예 편입을 목표로 하는 진로방향

STEP 02 목표 진로 설정

1. **1. 용사자격**

- 용사결격사유: 해당 사건의 최종사실 사항에 해당(연속사실 적용에 해당)된 경우 기준으로 국가공무원법 제33조의(무공무원법 제40조, 공직공무원법 제27조(헌법 제27조)항)에 규정된 용사결격사유에 해당하거나, 국가공무원법 제33조의(헌법 제27조)항에 규정된 용사결격사유에 따라 용사자격이 정지된 자는 용사할 수 없음
- 학력 및 경력: 제한 없음
- 인, 외교공무원의 선발시험지역이고, 외교전담은 필요 학력 및 경력 제한이 있으며, 관련 사항은 사이버대학교서면(http://gox.kr)에 확인 가능함

2. **2. 창업센터**

- 창업관련 교육과정 운영에 관한 업무
- 재학생 및 졸업생의 창업활동 지원에 관한 업무
- 창업 상담 및 멘토링에 관한 업무
- 창업동아리 운영에 관한 업무

3. **3. 산학연구과**

- 산학연 협력사업의 기획, 추진 및 평가
- 산학연 협력사업의 체계관리
- 지적재산권의 취득 및 관리
- 국내외 연구관리 및 연구활동에 관한 사항
- 국내외 학술활동 지원에 관한 사항
- 연구 성과를 심사해 관한 사항

4. **4. 목표 진로 설정**

- 1. 진학관련의 필요요건은 학교 및 전공 특성, 담당 교수와의 성향에 따라 상이합니다. 공중적인 요건은 다음과 같으나, 세부 사항은 관심학교의 홈페이지를 확인하여 준비해야 합니다.

입단대학명 교육대학명 문화산업대학명

학생종합경력개발시스템

1. 진로/설계

진로/설계 > 진로목표 > 나의진로정보

[진로방향설정]

- '진로방향설정' 에서 설정한 진로방향이 표시되는 화면입니다.

- ① 대표 진로방향으로 설정된 진로방향은 다음과 같이 표시됩니다.
- ② 저장된 진로목표를 삭제, 수정, 대표로 설정합니다.

진로/설계

나의진로정보
▶ 진로목표 ▶ 나의진로정보

진로목표 >
· 진로방향설정
· 나의진로정보

진로검사 >
진로탐색 >

대표 기업진출 Employment 삭제 설정

직종 사회복지·종교
직무 상담
실천역량 의사소통능력 정보능력 조직이해능력

기업진출 Employment 삭제 설정 대표

직종 금융·보험
직무 금융
실천역량 수리능력 정보능력 자원관리능력 조직이해능력

공직진출 Office expansion 삭제 설정 대표

공직진출 공직진출 응시자격

학생종합경력개발시스템

1. 진로/설계

진로/설계 > 진로검사 > 진로/직무적성검사

[진로/직무적성검사]

- 진로/직무적성검사를 실시하는 화면입니다.
- ① 해당 진로/직무적성검사에 대한 내용을 확인합니다.
- ② (검사 하러 가기) 버튼을 통해 검사를 실시합니다.
- (결과 보러 가기)를 통해 검사를 진행 후 결과를 확인합니다.

진로/설계

진로/직무적성검사

▶ \ 진로검사 \ 진로/직무적성검사

- 진로목표 >
- 진로검사 >
 - 진로/직무적성검사
- 진로탐색 >

1. 직업선호도 검사 L형

직업선호도 검사는 좋아하는 활동, 관심 있는 직업, 선호하는 분야를 탐색하여 여러분의 직업흥미유형에 적합한 직업들을 제공해 줍니다.

검사대상	검사시간
만 18세 이상	60분 소요
주요내용	검사실시요령
개인의 흥미유형 및 성격, 생활사 특성을 측정하여 적합한 직업 안내	시간 제한이 없으며, 자기 보고식으로 응답. 너무 깊게 생각하지 말고 각 문항을 읽고 적합한 특성에 표시

[검사 하러 가기](#) [결과 보러 가기](#)

2. 직업선호도검사 S형

직업선호도 검사는 좋아하는 활동, 관심 있는 직업, 선호하는 분야를 탐색하여 여러분의 직업흥미유형에 적합한 직업들을 제공해 줍니다.

검사대상	검사시간
만 18세 이상	약 80분 소요 (시간 제한 있음)
주요내용	검사실시요령
자신의 적성에 맞는 직업분야 제시	시간 제한이 있으며, 직업적성을 종합적으로 판단하는 능력검사로 구성

[검사 하러 가기](#) [결과 보러 가기](#)

학생종합경력개발시스템

1. 진로/설계

진로/설계 > 진로탐색 > 직업정보

[직업정보]

- 직업정보를 검색할 수 있는 화면입니다.

- ① 각 검색설정 (평균연봉, 직업전망, 직업분류, 키워드 검색)을 통해 직업을 검색합니다.
- ② 수행임무, 필요기술 및 지식, 일자리 전망 각각 클릭 시 직업의 해당 정보창이 호출됩니다.

진로/설계 | **직업정보**
 > 진로탐색 > 직업정보

1 (Search Filters)

- 평균연봉: 전체
- 직업전망: 전체
- 직업분류: 전체
- 검색: 검색하고자 하는 키워드를 입력하세요. 예) 컴퓨터, 환경

2 (Job Details - Example: 흉부외과전문의사)

- 수행임무**: 흉부외과전문의사. 흉지를 진료하고 직업원 원서선 및 입원병리 검사를 통해 심장, 폐, 식도, 횡격막, 흉벽 등 흉부에 발생하는 외과적 질환의 예방 및 진단을 진한다. - 치료계획을 수립하고 외과적 수술을 실시한다. - 타진료과로부터 수술을 의뢰받았을 경우 담당의사와 협의하여 수술방법, 병위 등을 논한다.
- 필요기술 및 지식**: 흉부외과전문의사. 의과대학이나 의원전문대학원에 진학하여 의사 자격증을 취득해야 한다. 이후 수련이 가능한 병원에서 수련의(인턴) 과정을 거친 후 흉부외과를 수련할 수 있는 병원에 지원하여 흉부외과 의과에서 수련을 받아야 한다. 4년의 수련 후 흉부외과 전문의를 사할 수 있다. 흉부외과 전문의로서 활동할 수 있게 된다. 흉부외과 전문의 업무 중에는 고위 특장상 1차 의료기관인 병의원에서의 진료나 개업이 용이하지는 않으나 대량 종합병원이나 대학병원에서 흉부외과 전문의로 진료할 수 있게 된다.
- 일자리 전망**: 흉부외과전문의사. 향후 5년간 흉부외과전문의사의 고용은 다소 증가할 것으로 전망된다. 소독기술, 의료기술 발달, 인구 고령화, 건강생활 중요시 인식개선, 건강보험 보장률 등이 증가하고 의료서비스 수요 및 의사수요를 증가시키는 주요 요인이다. 의료기술의 발달로 정맥도는 질병의 핵심 진단지표로 있고, 인공지능을 의료서비스에 적용하는 연구개발이 늘리고 있으며, 국가 특색적 질병 치료유망에 예방, 내면 심리치료, 의료 중재교육, 재활 등의 시선 예방적이고 포괄적인 의료서비스 수요가 증가되어 의사수요도 지속적으로 확대될 것이다. 특히, 고령인구의 급증에 따라 만성질환과 중증질환이 꾸준히 늘어난 것으로 보았을 때 흉부외과 수급이 증가될 것으로 예상되며, 특히 폐암의 확산에 따라 질병을 진단하고 치료하는 의료뿐만 아니라 건강검진을 통한 조기진단과 예방 노력에 중요해지면서 전반적으로 의사의 고용 증가가 이루어질 것으로 보인다.

학생종합경력개발시스템

1. 진로/설계

진로/설계 > 진로탐색 > 워크넷강소기업

[워크넷강소기업]

- 직업정보를 검색할 수 있는 화면입니다.

- ① 학과선배-대학/학과검색 검색을 통해 학과별 취업선배현황을 검색할 수 있습니다.
- ② 기업명 클릭 시 해당 기업에 대한 상세정보가 표출됩니다.

진로/설계

- 진로목표 >
- 진로검사 >
- 진로탐색 >**
- 직업정보
- 워크넷강소기업

워크넷강소기업

▶ 진로탐색 > 워크넷강소기업

소재지
전체
전체

학과선배
학부/학과
대학/학과 검색

검색

Q 검색
↻

번호	기업명	강소기업브랜드명	소재지	업종분류1	업종분류2	상시근로자 수	취업선배
14127	주식회사아트만파트너스	기술혁신형 중소기업(이노비즈)	서울 강남구	정보통신업	출판업	30	-
14126	아이엔앤디(주)	기술혁신형 중소기업(이노비즈)	서울 강남구	전문, 과학 및 기술 서비스업	전문 서비스업	20	-
14125	씨엔에지아이앤씨(주)	하이서울	서울 강남구	도매 및 소매업	도매 및 상품 중개업	18	-
14124	주식회사디티에스엠지	기술혁신형 중소기업(이노비즈)	서울 성동구	도매 및 소매업	도매 및 상품 중개업	0	-
14123	(주)지성아이티	기술혁신형 중소기업(이노비즈)	서울 구로구	정보통신업	출판업	22	-
14122	(주)지오맥스소프트	기술혁신형 중소기업(이노비즈)	강원 춘천시	정보통신업	출판업	41	-
14121	주식회사 한성정보시스템	기술혁신형 중소기업(이노비즈)	강원 춘천시	제조업	전자부품, 컴퓨터, 영상, 음향 및 통신장비 제조업	3	-

2. 경력관리

학생종합경력개발시스템

2. 경력관리

경력관리 > 역량진단검사 > 역량진단검사

[역량진단검사]

- 진행 중인 역량진단검사를 조회 실시할 수 있는 화면입니다.

① 진행 중인 역량진단검사 목록이 표출됩니다.

- (참여가능) 버튼을 클릭하면 해당 역량진단검사에 참여합니다.

- 참여 후 역량진단검사결과 리스트에 참여한 역량진단검사 목록이 표출됩니다.

(화살표 참조.)

② (결과보기) 버튼을 클릭하여 나의 역량진단검사 결과를 확인합니다.

경력관리

역량진단검사

역량진단검사

! 역량진단검사를 통해 핵심역량에 대한 자신의 현 수준을 파악할 수 있으며, 이를 통해 능동적인 역량개발이 가능합니다.

진행 중인 역량진단검사

번호	진단검사명	진행기간	참여
1	재학생 역량검사	2021.02.07 ~ 2021.02.12	참여가능

역량진단검사결과

번호	진단검사명	진행기간	참여일	보기
1	재학생 역량검사	2021.02.07 ~ 2021.02.12	2021.02.08	결과보기

조회된 데이터가 없습니다.

학생종합경력개발시스템

2. 경력관리

경력관리 > 나의역량현황 > 나의역량현황

[나의역량현황]

- 연도별 나의역량현황 변화를 확인할 수 있는 화면입니다.

① 표출되는 그래프를 설정합니다. (막대 그래프 / 꺾은선 그래프)

② 연도별 역량현황이 표출됩니다.

- 하단의 연도 아이콘 클릭 시 해당 연도를 삭제, 표출 시킬 수 있습니다.

학생종합경력개발시스템

2. 경력관리

경력관리 > 추천 로드맵 > 추천 로드맵

[추천 로드맵]

- 학과별 추천 로드맵을 확인할 수 있는 화면입니다.

- ① 사용자가 소속된 학과의 추천 로드맵이 표출됩니다.
- ② (학과검색)을 통해 타 학과의 추천 로드맵을 확인할 수 있습니다. (화살표 참조.)

추천 로드맵

학과: 국어국문학과

학과검색 Q 검색

추천 로드맵

학과	국어국문학과
1) 핵심역량	
핵심역량	
창의성	한국문학 및 문화유산에 대한 창의적 이해
전문성	상급의 한국어 문해력과 표현력 개발, 한국어 교육 능력 함양, 한국어문학 연구 능력 함양
협업성	한국어 소통 역량 강화를 통한 다양한 문제해결 능력, 인간과 삶에 대한 통찰에 바탕을 둔 융합지식의 형성
공감 능력	문학 작품 해석 경험을 통해 인간에 대한 깊이 있는 이해력 형성, 한국어와 문화유산이 가진 민족 공동체의 공유 자질 습득
진취성	한국어문학 유산을 현대적 콘텐츠로 활용하는 창의력, 한국어 기반의 다양한 매체를 주도하는 전문가
시민정신	문화적 다양성을 인정하고 구성원과 협력하는 인재, 조직의 문제를 분석하고 합리적 해결에 솔선하는 구성원, 우리 사회의 갈등 요소를 이해하고 해결에 참여하는 활동가
2) 전공능력	
전공능력	정의
한국어능력	우리말과 글에 대한 지식을 익히고, 나아가 우리 문화에 대해 깊이 있게 이해하는 능력을 함양한다. 한국어의 전반적이고 균형 잡힌 이해를 도모한다. 정확한 한국어 지식을 바탕으로 말하기, 듣기, 읽기, 쓰기가 통합된 자기 표현력을 갖춘 주제적인 인재, 비판적 사고를 통한 문제 해결 능력을 가진 인재를 육성한다.

학생종합경력개발시스템

2. 경력관리

경력관리 > 나의 로드맵 > 나의 로드맵

[나의 로드맵]

- 계획표를 작성, 수정, 출력할 수 있는 화면입니다. (1/2)

- ① '나의 로드맵' 화면에서 계획표, 로드맵, 이력서를 작성할 수 있습니다. (이후 페이지 참조.)
- ② 사용자의 목표, 장점, 단점을 입력합니다. (화면 내 설명 참조.)
- ③ 학년별, 년도별 학습계획(학업, 직업체험, 자격취득...)을 등록합니다.
- (등록) 아이콘 클릭 시 해당하는 계획을 등록합니다.(화살표 참조.)
- ④ 달성여부 아이콘을 클릭하여 달성, 미달성 여부를 설정합니다.
- ⑤ 입력한 내용을 출력합니다.
- ⑥ 입력예시를 확인할 수 있는 팝업창이 표출됩니다.

경력관리 | 나의 로드맵

역량진단검사 > | 나의역량현황 > | 추천 로드맵 > | 나의 로드맵 > | 나의 로드맵

1. 계획표 | 2. 로드맵 | 3. 이력서

5. 출력 | 6. 입력예시

* 목적: * 목적 (필수 입력)

* 장점 (활용 필요 영역): 진로 목표를 성취하는데 도움이 될 수 있는 자신의 강점을 적어보는 것입니다. 예: 성격적 강점(높은 유연성, 끈기 등), 높은 학습 동기, 넓은 네트워크/인맥, 직업에 대한 지식이나 기술 등.

* 단점 (개선 필요 영역): 진로 목표를 성취하는데 아직 부족하거나 더 개발 되어야 하는 부분들을 적어보는 것입니다. 예: 성실성, 시간 관리 능력, 직업관련 특정 지식이나 기술 등.

저장

달성(0) 미달성(0)		
년도	2020	↓
학년	1학년	
1.학업	등록	

학술활동 등록

달성여부: ○ | 내용: | 삭제 | 선택

달기 | 저장

학생종합경력개발시스템

2. 경력관리

경력관리 > 나의 로드맵 > 나의 로드맵

[나의 로드맵]

- 계획표를 작성, 수정, 출력할 수 있는 화면입니다. (2/2)

- ① 사용자의 내적장벽, 외적장벽, 극복방안을 입력합니다.
- (화살표 참조.)
- ② (등록) 아이콘을 클릭하면 호출되는 등록창입니다.
- ③ 극복여부 아이콘을 클릭하여 입력한 내용의 극복 여부를 설정합니다.
- ④ (추가) 아이콘을 클릭하면 내용과 극복여부를 추가로 등록할 수 있습니다.
- ⑤ 해당 내용을 삭제합니다.

학생종합경력개발시스템

2. 경력관리

경력관리 > 나의 로드맵 > 나의 로드맵

[나의 로드맵]

나의 로드맵 화면에서 로드맵 TAB을 클릭한 화면입니다.

- ① 계획표 TAB에서 사용자가 입력한 내용이 표출됩니다.
- ② (출력) 아이콘을 클릭하여 해당 로드맵을 출력합니다.

경력관리

나의 로드맵

나의 로드맵

계획표 로드맵 이력서

출력

1

2

목표

로드맵 목표입니다.

장점

장점입니다.

단점

단점입니다.

START

2020

미달성

- 역량개발 활동하기

달성

- 평점 3.5이상
- 토익 700점 이상

2021

미달성

- 토익 800점 이상
- 어학연수 다녀오기

달성

- 컴퓨터활용능력 1급 취득
- 한달에 등산 2번이상

학생종합경력개발시스템

2. 경력관리

경력관리 > 나의 로드맵 > 나의 로드맵

[나의 로드맵]

나의 로드맵 화면에서 이력서 TAB을 클릭한 화면입니다.

- ① 이력서에 등록할 자기소개를 입력합니다.
- ② 계획표에서 달성한 항목들이 표출됩니다.
- ③ 해당 이력서를 출력, 저장합니다.

경력관리

나의 로드맵

나의 로드맵

역량진단검사 >

나의역량현황 >

추천 로드맵 >

나의 로드맵 >

나의 로드맵

계획표 로드맵 **이력서**

! 달성된 항목만 이력서에 자동으로 표현됩니다.

출력 저장

1000자까지 입력이 가능합니다.

학생사진

Education	-평균 3.5이상
Work Experience	달성한 항목이 존재하지 않습니다. 2
Achievements	-컴퓨터활용능력 1급 취득
Skills	달성한 항목이 존재하지 않습니다.
Awards	달성한 항목이 존재하지 않습니다.
Global Experience	-토익 700점 이상
Professional Activities	달성한 항목이 존재하지 않습니다.
Bucket list	-한달에 등산 2번이상

학생종합경력개발시스템

5. 포트폴리오

경력관리 > 포트폴리오 > 이력서

[이력서]

- 이력서를 작성할 수 있는 화면입니다.

① 등록된 이력서 목록이 표출됩니다.

② 이력서를 복사, 삭제합니다.

- (복사) 버튼 클릭 시 해당 이력서 내용과 동일한 이력서가 목록에 등록됩니다.

③ 새로운 이력서를 등록합니다. (다음 페이지 참조.)

경력관리

이력서

▶ 포트폴리오 > 이력서

번호	이력서 제목	등록일	공개여부	관리
1	이력서	2022.01.28	비공개	복사 삭제

총게시물 1

페이지 1 / 1

등록

학생종합경력개발시스템

5. 포트폴리오

경력관리 > 포트폴리오 > 이력서

[이력서]

이력서에서 등록을 클릭한 화면입니다.

- ① 이력서 제목을 입력합니다.
- ② 이력서에 표기될 기본 인적사항이 표출됩니다.
- ③ 이력서에 등록할 선택 입력사항을 추가합니다.
 - 각각의 입력사항 선택 시 해당 사항을 입력할 수 있는 입력창이 표출됩니다.
- ④ 이력서의 공개여부와 대표이력서 여부를 선택합니다.
 - 공개로 설정 시 관리자가 확인할 수 있습니다.

경력관리

이력서

포트폴리오 > 이력서

역량진단검사 >

나의역량현황 >

추천 로드맵 >

나의 로드맵 >

포트폴리오 >

이력서

자기소개서

e-포트폴리오

포트폴리오

우수포트폴리오

이력서 제목 50자 이내로 입력해주세요.

1

2

3

4

기본 인적사항				
	이름	이경민	대학 / 학부(과)	사회과학대학/심리학과
	연락처	010-8977-1238	휴대폰	010-9555-5475
	이메일 주소	excel010108@naver.com		
	주소	대전광역시 유성구 온천로 60 101동 917호 (봉명동, 사이언스타운 주상복합)		

이미지 권장 사이즈:130px(가로) * 150px(세로) ※jpg, png, gif 등 이미지 파일만 첨부 가능합니다.

3

선택 입력사항

학력사항 외국어 능력 자격사항 해외연수 수상경력 교육 이수내역 경력사항

사용가능 프로그램 기타

4

공개 및 대표 이력서 선택

* 공개여부 공개 비공개

* 대표이력서 여부 예 아니오

저장

학생종합경력개발시스템

5. 포트폴리오

경력관리 > 포트폴리오 > 자기소개서

[자기소개서]

- 자기소개서를 작성할 수 있는 화면입니다.

① 등록된 자기소개서 목록이 표출됩니다.

② 자기소개서를 복사, 삭제합니다.

- (복사) 버튼 클릭 시 해당 자기소개서 내용과 동일한 자기소개서가 목록에 등록됩니다.

③ 새로운 자기소개서를 등록합니다. (다음 페이지 참조.)

번호	자기소개서 제목	등록일	공개여부	관리
2	비공개_대표X	2021.02.04	비공개	복사 삭제
1	[대표]공개_대표O	2021.02.04	공개	복사 삭제

총계시물2 페이지 1 / 1

« < 1 > »

3 등록

학생종합경력개발시스템

5. 포트폴리오

경력관리 > 포트폴리오 > 자기소개서

[자기소개서]

자기소개서에서 등록을 클릭한 화면입니다.

- ① 자기소개서 제목을 입력합니다.
- ② 자기소개서 내용을 입력합니다.
- ③ (추가) 클릭 시 자기소개서에 등록할 내용 입력칸을 추가합니다.
- ④ (삭제) 클릭 시 해당 칸을 삭제합니다.

경력관리

자기소개서

자기소개서 \ 자기소개서

역량진단검사 >

나의역량현황 >

추천 로드맵 >

나의 로드맵 >

포트폴리오 >

- 이력서
- 자기소개서
- e-포트폴리오
- 포트폴리오
- 우수포트폴리오

자기소개서 제목 자기소개서 제목

1

성장과정

500자 이내로 작성해 주십시오

2

추가

3

삭제

성격 및 장단점 작성

500자 이내로 작성해 주십시오

학생종합경력개발시스템

5. 포트폴리오

경력관리 > 포트폴리오 > e-포트폴리오

[e-포트폴리오]

- e-포트폴리오를 등록, 조회, 수정할 수 있는 화면입니다.

- ① 작성된 e-포트폴리오 목록이 표출됩니다.
 - (삭제) : 해당 포트폴리오를 삭제합니다.
 - (수정) : 해당 포트폴리오 내용을 수정합니다.
- ② 새로운 e-포트폴리오를 작성합니다. (다음 페이지 참조.)

경력관리

e-포트폴리오

▲ \ 포트폴리오 \ e-포트폴리오

역량진단검사 >

나의역량현황 >

추천 로드맵 >

나의 로드맵 >

포트폴리오 >

- 이력서
- 자기소개서
- **e-포트폴리오**
- 포트폴리오
- 우수포트폴리오

포트폴리오

test

전체공개 | 2021.02.09

비공개 | 2021.02.05

삭제 수정

삭제 수정

2

포트폴리오 작성

학생종합경력개발시스템

5. 포트폴리오

경력관리 > 포트폴리오 > e-포트폴리오

[e-포트폴리오]

e-포트폴리오에서 포트폴리오 작성을 클릭한 화면입니다.

- ① 포트폴리오 제목 과 설명 포트폴리오 ID, 공개여부, 대표 포트폴리오 등록 여부에 대해 설정 할 수 있습니다.
- ② 포트폴리오 제목 및 기본설정에 대한 내용 작성 후 ' 포트폴리오 꾸미기 ' 단계로 넘어갑니다. (다음 페이지 참조.)

경력관리

e-포트폴리오

▶ 포트폴리오 \ e-포트폴리오

역량진단검사 >

나의역량현황 >

추천 로드맵 >

나의 로드맵 >

포트폴리오 >

· 이력서

· 자기소개서

· e-포트폴리오

· 포트폴리오

· 우수포트폴리오

포트폴리오 제목 및 기본 설정

포트폴리오 꾸미기

1

* 제목	50자 이내로 입력해주세요.
* 포트폴리오 설명	포트폴리오 초기화면에 들어갈 문구를 작성해주세요. (100자 이내)
* 포트폴리오 ID	포트폴리오ID를 입력해주세요. <input type="button" value="중복확인"/> * 4~12자 까지 입력 가능. ! 희망하는 포트폴리오 주소(ID)를 입력합니다. (예시 : http://www.univ.ac.kr/portfolio/포트폴리오 ID)
* 공개여부 ?	<input type="radio"/> 비공개 <input type="radio"/> 전체공개
* 대표 여부	<input type="radio"/> 예 <input checked="" type="radio"/> 아니오

등록

2 다음 단계

학생종합경력개발시스템

5. 포트폴리오

경력관리 > 포트폴리오 > e-포트폴리오

[e-포트폴리오]

포트폴리오 제목 및 기본 설정 TAB에서 내용 입력 후 다음 단계를 클릭한 화면입니다.

- ① 포트폴리오에 구성 항목을 추가 할 수 있는 단(영역)을 만듭니다. (이후 페이지 참조.)
- ② 포트폴리오의 배경을 변경할 수 있습니다. (다음 페이지 참조.)
- ③ 포트폴리오의 공개여부와 대표 여부를 설정 할 수 있습니다.
- ④ 저장 버튼 클릭 시 e-포트폴리오 목록에 포트폴리오가 표시됩니다.

e-포트폴리오
▶ 포트폴리오 e-포트폴리오

포트폴리오 제목 및 기본 설정 포트폴리오 꾸미기

I 포트폴리오 꾸미기

1 단(영역)추가

2 배경변경

3 * 공개여부? 비공개 지도교수 공개 전체공개 * 대표 여부 예 아니요

4 저장

목록 이전 삭제

학생종합경력개발시스템

5. 포트폴리오

경력관리 > 포트폴리오 > e-포트폴리오

' 포트폴리오 꾸미기 ' 에서 단(ROW) 추가를 클릭 했을 때의 화면입니다.

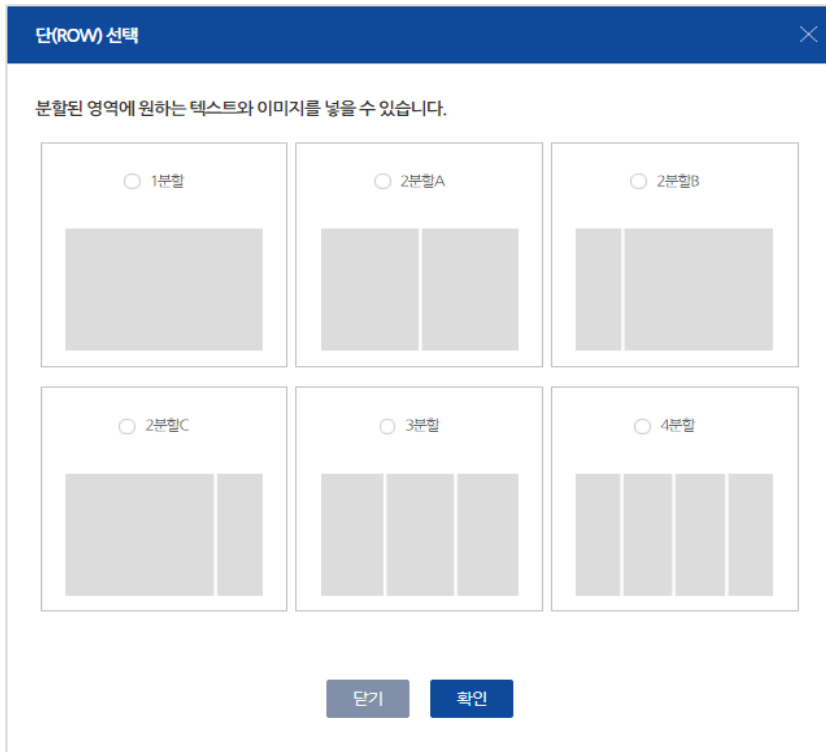

- 사용자가 원하는 형식의 단을 추가할 수 있습니다.

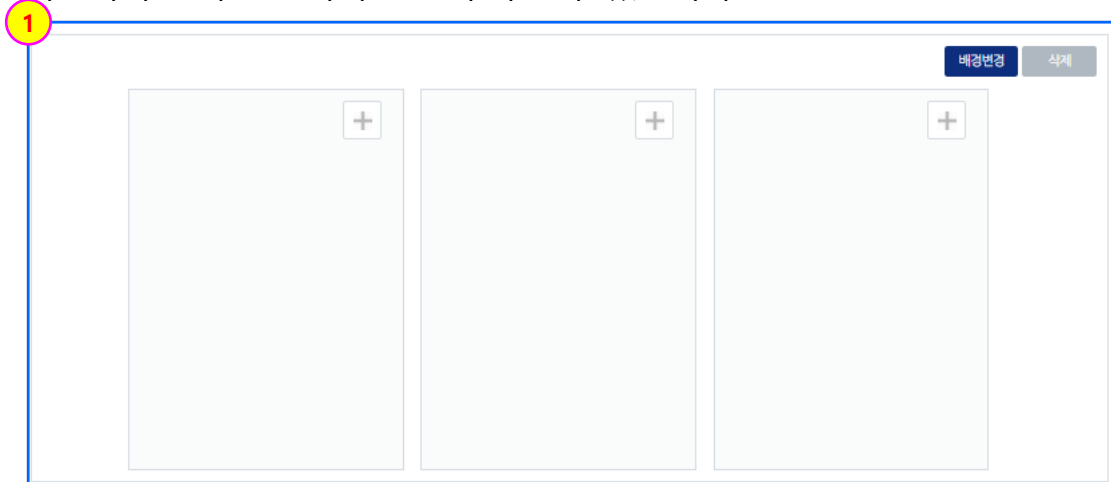

① 단 추가 시 다음과 같이 포트폴리오 구성 항목을 선택할 수 있는 단이 추가됩니다.
(이후 페이지 참조.)

학생종합경력개발시스템

5. 포트폴리오

경력관리 > 포트폴리오 > e-포트폴리오

' 포트폴리오 꾸미기 ' 에서 단(ROW) 추가 이후 해당 내용 세부사항 설정 화면입니다.

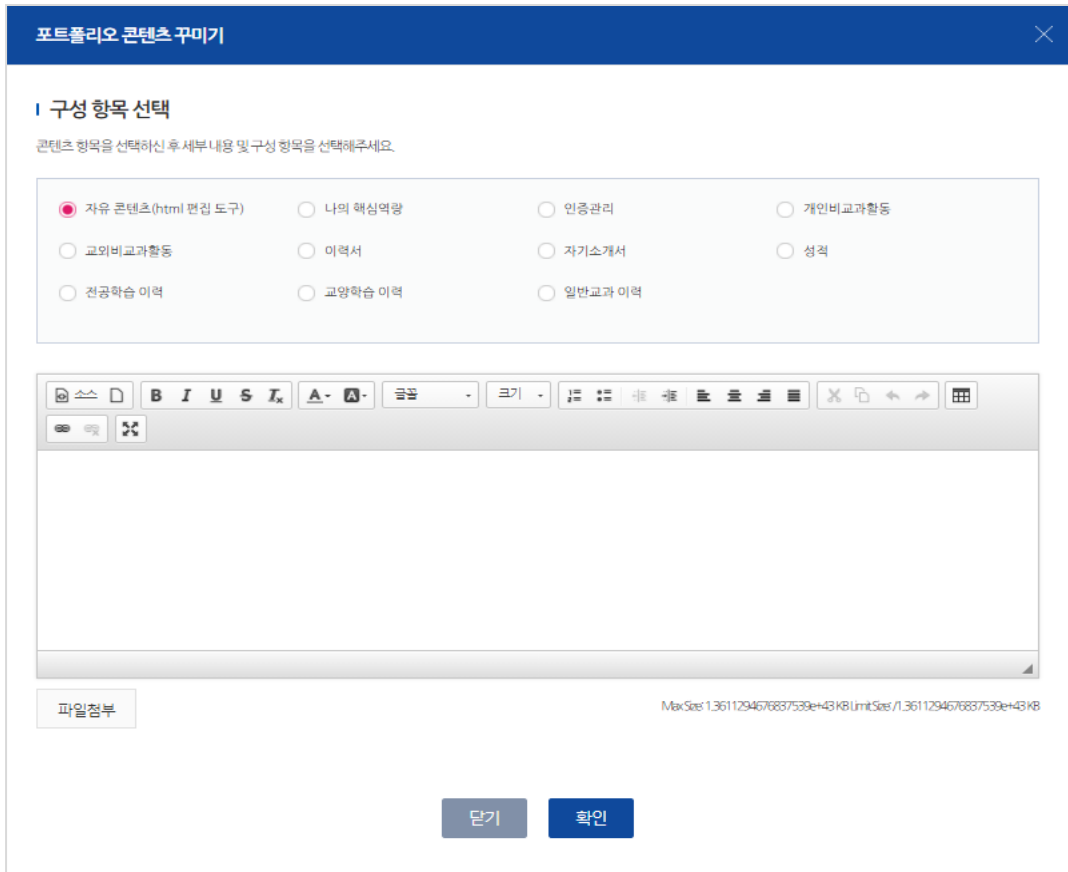

- 단에 추가될 내용을 사용자가 원하는 내용으로 포트폴리오에 추가할 수 있습니다.

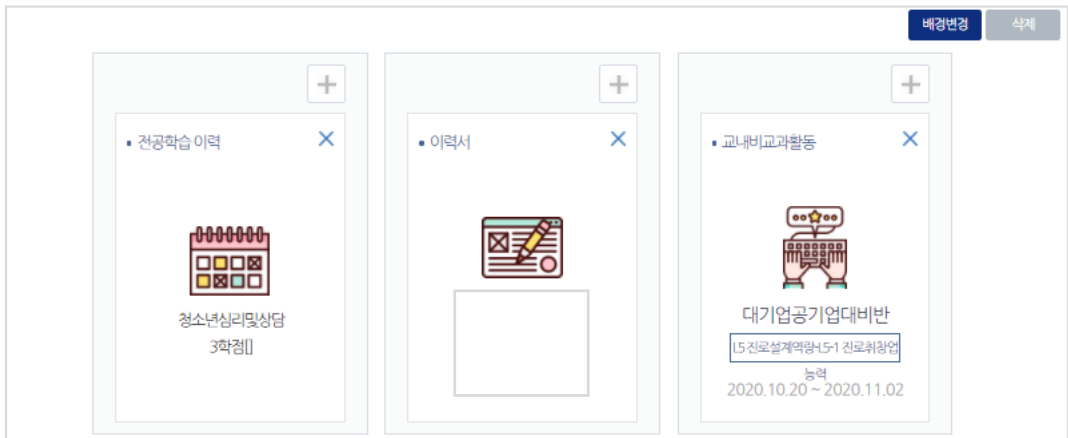

- 내용 선택 후 포트폴리오에 보여지는 화면입니다.

학생종합경력개발시스템

5. 포트폴리오

경력관리 > 포트폴리오 > e-포트폴리오

' 포트폴리오 꾸미기 ' 에서 배경변경을 클릭 했을 때의 화면입니다.

- ① 기본으로 등록 되어 있는 이미지를 배경으로 선택할 수 있습니다.
- ② 사용자가 원하는 이미지 파일을 불러와 배경으로 설정할 수 있습니다.
- ③ 사용자가 원하는 단색으로 배경을 설정할 수 있습니다.

학생종합경력개발시스템

5. 포트폴리오

경력관리 > 포트폴리오 > e-포트폴리오

- 최종적으로 보여지게 되는 포트폴리오 입니다.

① 각 세부사항 선택 시 상세 내용을 확인 할 수 있습니다.

1

- 전공학습 이력
 - 청소년심리및상담 3학점[97]
- 이력서
 - TEST
 - 2021.01.05
- 교내비교과활동
 - 대기업공기업대비반
 - [5진료설계역량]5-1 진로위장업
 - 능력
 - 2020.10.20 ~ 2020.11.02

학생종합경력개발시스템

5. 포트폴리오

경력관리 > 포트폴리오 > 포트폴리오

[포트폴리오]

- 포트폴리오를 작성하는 화면입니다.

- ① (이력서/ 자기소개서/ 교과성적/ 기타) 각 TAB에서 해당 내용을 등록합니다.
- ② 클릭 시 작성된 이력서 중 포트폴리오에 등록할 이력서를 선택합니다. (화살표 참조.)
- ③ 포트폴리오_이력서 TAB에 저장된 내용을 삭제합니다.
- ④ 변경사항을 저장합니다.

- 이력서, 자기소개서, 교과성적, 기타 모두 공통사항입니다.

* 비공개로 설정한 이력서, 자기소개서 선택 시 해당 내용을 관리자가 확인할 수 있습니다.

경력관리

포트폴리오

포트폴리오 > 포트폴리오

역량진단검사 >

나의역량현황 >

추천 로드맵 >

나의 로드맵 >

포트폴리오 >

· 이력서

· 자기소개서

· e-포트폴리오

· 포트폴리오

· 우수포트폴리오

포트폴리오 작성

성명		대학 / 학부(과)	
연락처		이메일 주소	
주소			

1 이력서 자기소개서 교과성적 기타

3 초기화 2 선택

이력서

* 비공개로 설정한 이력서 선택 시 해당 내용을 관리자가 확인할 수 있습니다.

번호	이력서 제목	공개여부	등록일	선택
1	비공개_대표X	2021.02.04	선택	비공개
2	[(대표)공개_대표o]	2021.02.04	선택	공개

4 저장

3. 취업창업지원

학생종합경력개발시스템

3. 취업창업지원

취업창업지원 > 채용정보 > 일반채용정보

[일반채용정보]

- 교내에 등록된 채용정보를 확인할 수 있는 화면입니다.
- ① 각 TAB별 채용정보를 확인합니다.
- ② 채용정보 리스트가 표출됩니다.
- 채용정보 제목 클릭 시 해당 채용정보의 상세내용을 확인할 수 있습니다.
- (다음 페이지 참조.)

취업창업지원

일반채용정보
▶ 채용정보 > 일반채용정보

추천 채용정보 | 최신 채용정보 | 전문 채용정보 | 직종별 채용정보 | 업종별 채용정보 | 지역별 채용정보

검색: 상세검색열기 ▾

전체 ▾

번호	지역	기업분류	회사명	제목	마감일시	등록일
2	경기 외	일반기업	KCC	[서울] KCC	[상시모집]	2021.02.09
1	서울 외	중견기업	세무법인 서한	[서울] 세무법인 서한	2021.02.10 00:00	2021.02.09

총 게시물 2 페이지 1 / 1

« < 1 > »

학생종합경력개발시스템

3. 취업창업지원

취업창업지원 > 채용정보 > 일반채용정보

[일반채용정보]

일반채용정보에서 기업명을 클릭한 화면입니다.

- ① 채용정보가 표출됩니다.
- ② 추천채용을 진행하는 기업은 (추천채용신청) 버튼이 활성화됩니다.
 - 클릭하여 추천채용신청을 하면 관리자가 확인 후 추천여부를 결정합니다.
 - '추천지원이력' 에서 상태를 확인할 수 있습니다

일반채용정보
▶ 채용정보 \ 일반채용정보

제목	[서울] 세무법인 서한		
회사명	세무법인 서한	사업자등록번호	220-85-18848
모집기간	2021.02.01 00:00~2021.02.10 00:00	공지여부	일반글
등록일	2021.02.09	근무지역	서울 서울
업종	기타서비스	직종/직무	경영·회계·사무 / 재무·회계 영업판매 / 영업
기업분류	중견기업		
담당 E-mail	mj@cjac.kr		
원서접수방법	<input checked="" type="checkbox"/> 이메일 <input type="checkbox"/> 홈페이지 <input type="checkbox"/> 우편 <input type="checkbox"/> 직접방문접수 <input type="checkbox"/> 팩스		
원서교부	무		
추천채용여부	추천채용신청		
첨부파일	-		
업무내용	1. 회사개요 가. 회사명: 세무법인 서한 나. 채용담당: 다. 회사주소: 2. 채용직무 및 자격 가. 희망학과: 세무회계과 나. 모집인원: 총(1)명 다. 모집성별: 무관 라. 업무내용: 회계 및 세무상담, 기정업무 마. 필수자격: 금융·회계·세무학 바. 우대조건: 회계 프로그램 능숙자 3. 근무조건 가. 채용구분: 정규직 나. 실제근무지: 다. 근무시간: 주 (5)일 근무/ (09)시 ~ (18)시 라. 근무부서: 세무2팀 마. 급여조건: 연봉: 2,400만원 내외 바. 복리후생: 4대 보험, 교육비 지원, 체력단련비 지원, 분기별 회식비 지원 4. 제출방법 가. 제출서류: 이력서+자기소개서, 성적증명서, 졸업(예정)증명서 나. 접수마감일: 채용시까지 또는 02월10일 00시 마감 다. 접수방법: e-mail		

목록

학생종합경력개발시스템

3. 취업창업지원

취업창업지원 > 채용정보 > 아르바이트

[아르바이트]

- 아르바이트 공고를 확인할 수 있는 화면입니다.

- ① 과외아르바이트 공고 리스트를 표출합니다.
- ② 아르바이트 공고 리스트입니다.
- ③ [제목]클릭 시 공고 상세페이지로 이동합니다.

취업창업지원

아르바이트

▲ 채용정보 > 아르바이트

1 아르바이트 과외아르바이트

검색 제목 또는 기업명을 입력해주세요. Q 검색 상세검색열기

2

번호	지역	기업분류	회사명	제목	마감일시	등록일	조회수
58	서울	대기업	(우웅진뱅크빅	[우웅진뱅크빅] 유초등 국어 화상교사 채용	2022.10.31 00:00	2022.10.11	2
57	서울	일반기업	(새한일협회	[한일협회] 일본유학시험(EJU) 진행요원(안대자) 모집	2022.10.04 00:00	2022.10.06	1
56	서울	공기업/공사	한국은행	한국은행 기업동계팀 기업경기조사(BSI) 통계조사모조원 채용 (발종업무)	2022.10.04 11:00	2022.09.30	1
55	서울	공기업/공사	한국은행	한국은행 기업동계팀 기업경기조사(BSI) 통계조사모조원 채용 (조사업무)	2022.10.07 11:00	2022.09.30	1
54	서울	공기업/공사	한국은행	[한국은행] 통계조사팀 조사원 모집	2022.10.07 14:00	2022.09.30	1
53	서울	외국계기업	(데이터프링코리아	[데이터프링코리아] 온라인 조사 업무 파트 타임 채용	2022.10.31 00:00	2022.09.27	4
52	서울	공기업/공사	한국은행	한국은행 기업동계팀 기업경기조사(BSI) 통계조사모조원 채용	2022.10.07 11:00	2022.09.19	4
51	서울	공기업/공사	한국은행	[한국은행 국외투자동계팀] 통계조사모조원 채용	2022.09.26 14:00	2022.09.16	6
50	서울	일반기업	케이투영어학원	케이투영어학원 파트 선생님 구인	[상시모집]	2022.09.16	3
49	서울	대기업	딜로이트 안진회계법인	[딜로이트 안진회계법인] 세무자문 분야 아르바이트 채용	[상시모집]	2022.09.16	1

3

총 게시물 58 페이지 1 / 6

« < 1 2 3 4 5 6 > »

학생종합경력개발시스템

3. 취업창업지원

취업창업지원 > 채용정보 > 추천지원이력

[추천지원이력]

- 추천지원이력을 확인할 수 있는 화면입니다.

- ① 추천지원이력 상태를 확인할 수 있습니다. [추천/ 신청/ 추천탈락/ 추천보류/ 취소]
- ② 클릭 시 추천지원을 한 기업의 채용정보를 확인할 수 있습니다.
- ③ 해당 추천지원을 지원 취소합니다.

취업창업지원 **추천지원이력**
채용정보 > 추천지원이력

검색: 공고명을 입력해주세요. Q 검색 ↻

전체 ▾

번호	지역	기업분류	회사명	제목	마감일시	등록일	결과	지원취소
1	서울 외	중견기업	세무법인 서한	[서울] 세무법인 서한	2021.02.10 00:00	2021.02.09	신청	지원취소

총계시물 1 페이지 1 / 1

« < 1 > »

학생종합경력개발시스템

3. 취업창업지원

취업창업지원 > 채용정보 > 취업통계

[취업통계]

- 졸업자 취업통계를 확인할 수 있는 화면입니다.

- ① 사용자의 소속 학과 취업통계가 기본값으로 표출됩니다
- ② (학과검색)을 통해 다른 학과의 취업통계를 확인할 수 있습니다.

취업지원

- 채용정보 >
- 일반채용정보
- 추천지원이력
- 인턴프로그램
- 인턴프로그램 참여이력
- **취업통계**

취업통계

▶ 채용정보 \ 취업통계

운영연도

운영학기

2

운영학과

학과검색

Q 검색

↻

졸업자(A)		취업자(B)														
		구분		건강보험직장가입자		해외취업자		농림어업종사자		개인창업활동종사자		1인 창(사)업자		프		
계	남 여	계	남 여	계	남 여	계	남 여	계	남 여	계	남 여	계	남 여	계	남 여	
-	-	-	-	-	-	-	-	-	-	-	-	-	-	-	-	-

업불가능자(E)

남 여 계

외국인유학생(F)

남 여 계

제외인정자(G)

남 여 계

기타

남 여 계

미상

남 여 계

취업률(%) $[B / \{A - (C + D + E + F + G)\}] * 100$

입학당시기취업자 교내취업자

남 여 계 남 여 계

학생종합경력개발시스템

3. 취업창업지원

취업창업지원 > 창업정보 > 창업 교내 프로그램

[창업 교내 프로그램]

- 창업 교내 프로그램을 소개하는 화면입니다.

- ① K-startup 창업지원사업 페이지로 이동합니다. (다음 페이지 참조)
- ② K-startup 창업외부교육 페이지로 이동합니다. (다음 페이지 참조)
- ③ K-startup 창업소식지 페이지로 이동합니다. (다음 페이지 참조)

취업창업지원

- 채용정보 >
- 창업정보 >
- 창업 교내 프로그램 1
- 창업지원사업 2
- 창업외부교육 3
- 창업소식지
- 창업프로그램공지
- 현장실습/인턴십 프로그램 >
- 졸업생멘토링 >
- 공모전 박람회 >
- 시험준비반 >

창업 교내 프로그램

▲ \ 창업정보 \ 창업 교내 프로그램

• **창업 교내 프로그램**

우리대학은 창업센터를 두고 체계적으로 창업 교육과 창업 지원을 하고 있습니다. 주요 프로그램에는 창업교육 커리큘럼 개발·운영, 창업 동아리 지원·육성, 창업아이템 경진대회, 창업아이디어 공모전, 정규 창업 강좌, 창업 관련 특강, 특화 프로그램이 있습니다.

(1) 교과목

구분	교과목명	교과 내용
전공	창업현장실습1 (경영학전공)	4차 산업혁명시대에 맞는 사업모델을 실제 구축, 운영하는 창업 인큐베이션 과정을 진행하며 실제 창업 모델 개발 및 창업의 운영/실행 과정을 진행하는 실습 과목으로, 창업의 과정을 직접 수행을 목표로 함
	벤처창업현장실습 (국제통상학전공)	기술사업화 및 벤처창업 기본역량 확보를 목적으로 하며, 경영학 기초 및 사업계획서 작성 등 기술벤처 창업에 필요한 지식 습득, 창업 동기부여, 비즈니스 모델 디자인, 사업성 분석 등 전반적인 창업역량 구축을 도모함
	창업현장실습(Cash Class) (화학전공)	화장품에 대한 기본지식과 제조기술을 습득하고 기술의 사업화를 통한 창업이나 취업에 도움을 주고자 함
교양	지식재산과 테크놀로지 (기술사업화)	지식재산 및 기술의 이해를 기반으로 여성의 특성을 활용한 창의적 아이디어 창출 및 사고의 전환을 통해 실생활 및 전공에 유익한 새로운 제품/서비스를 창출해 낼 수 있는 기본 지식을 갖추도록 하며 이를 창업 및 사업화 할 수 있는 지적 역량을 갖추도록 함
	우먼노믹스-여성기업가정신과창업 (소셜벤처)	사회적기업 및 사회적경제에 대한 이해를 기반으로 소셜벤처 창업에 대한 이론, 사례 및 실습을 통해 습득하여 여성기업가정신 및 창업 역량강화 도모를 목적으로 함
	창의적문제해결방법론	문제 인식의 향상과 어떠한 문제라도 해결할 수 있는 문제해결 역량을 강화하고자 함
	창업아이디어발견	창업 아이디어를 제품/서비스로 개발하여 시장에서의 경쟁력을 확보할 수 있도록 창업 역량을 강화함

학생종합경력개발시스템

3. 취업창업지원

취업창업지원 > 창업정보

[창업 지원 사업]

<https://www.k-startup.go.kr/web/contents/webCMRCZN.do>

[창업외부교육]

https://www.k-startup.go.kr/web/contents/webFND_EDC.do

[창업소식지]

<https://www.k-startup.go.kr/web/contents/startupnews.do>

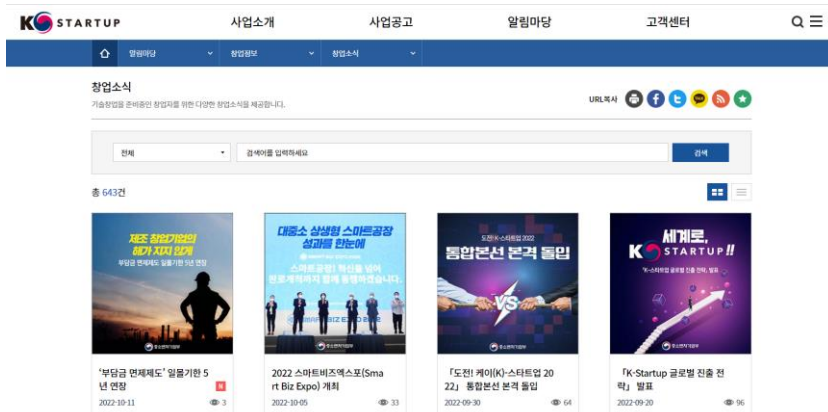

학생종합경력개발시스템

3. 취업창업지원

취업창업지원 > 창업정보 > 창업프로그램공지

[창업프로그램공지]

- 창업프로그램공지 화면입니다.

- ① 창업프로그램공지 리스트입니다.
- ② 클릭 시 공지 상세 내용을 확인할 수 있습니다.

취업창업지원

창업프로그램공지

창업정보 > 창업프로그램공지

검색 제목 + 내용 검색어 입력 Q 검색

10개

번호	제목	작성자	작성일	조회수
1	2021년 덕성여대 창업우수사례집	대학일자리본부	2022.05.18	6

총계시물 1

페이지 1 / 1

« < 1 > »

학생종합경력개발시스템

3. 취업창업지원

취업창업지원 > 현장실습/인턴십 프로그램 > 인턴십 공지사항

[인턴십 공지사항]

- 인턴십 공지사항 리스트 화면입니다.

- ① 인턴십 공지사항 리스트입니다.
- ② 클릭 시 덕성여자대학교 현장실습/덕성인턴십 페이지로 이동합니다. (다음페이지 참조)
- ③ 클릭 시 인턴십 공지사항 상세내용을 확인할 수 있습니다.

취업창업지원

- 채용정보 >
- 창업정보 >
- 현장실습/인턴십 프로그램 >
- 인턴십 공지사항**
- 현장실습/덕성인턴십
- 덕성글로벌인턴십
- 인턴십 프로그램 참여이력
- 졸업생멘토링 >
- 공모전 박람회 >
- 시험준비반 >

인턴십 공지사항

▶ 현장실습/인턴십 프로그램 \ 인턴십 공지사항

검색 제목 + 내용 검색어 입력 Q 검색 ↻

10개

번호	제목	작성자	작성일	조회수
17	[2022-2학기] 9월 기입서류 안내	대학일자리본부	2022.09.20	7
16	[2022-1학기, 2022-하계] 상반기 결과발표회 안내(덕성 인턴십)	대학일자리본부	2022.09.07	24
15	[2022-하계] 8월 출석부 및 인턴십 종료시 제출서류 안내	대학일자리본부	2022.08.26	15
14	[2022-2학기] 현장실습학기제, 덕성 인턴십 사전직무교육(최종선발자 대상)	대학일자리본부	2022.08.17	5
13	[2022-2학기] 수강신청 및 학점인정 관련 안내	대학일자리본부	2022.07.15	28
12	[2022-2학기] 현장실습학기제/덕성 인턴십(일경험) 지원자 모집 및 운영 안내	대학일자리본부	2022.07.12	49
11	[2022-1학기] 6월 출석부/근무일지, 결과보고서 제출(인턴십 종료후)	대학일자리본부	2022.05.31	171
10	[2022-1학기] 덕성 인턴십 (5월) 출석부, 근무일지 제출일 안내	대학일자리본부	2022.05.18	53
9	[산학연계 관광일자리 참여인턴] 모집 공고문	대학일자리본부	2022.05.17	53

학생종합경력개발시스템

3. 취업창업지원

취업창업지원 > 현장실습/인턴십 프로그램

[현장실습/덕성인턴십]

<https://intern.duksung.ac.kr/>

공지사항

- [전체] [2022-2학기] 9월 기입서류 안내 2022-09-20
- [전체] 종료된 인턴십 관련 내용이 안보일시 조치방법 안내 2022-09-19
- [전체] 기관측 현장실습담당자 변경 시 조치사항 안내 2022-09-19
- [전체] [2022-1학기, 2022-하계] 상반기 결과발표회 안내 2022-09-07
- [전체] [2022-하계] 8월 출석부 및 인턴십 종료시 제출서류 안내 2022-08-17

기업회원 가입하기

서비스 이용을 위해 회원가입해 주시기 바랍니다.

회원가입 바로가기 >

가입여부 확인

반드시 가입여부 확인후 가입하시기 바랍니다.

사업자 번호 / 기관명

사업자 번호(번호만 입력)

기관명

현장실습 기업

1/0

QUICK MENU ▾

BANNER

캠퍼스안내

학생종합경력개발시스템

3. 취업창업지원

취업창업지원 > 현장실습/인턴십 프로그램 > 덕성글로벌인턴십

[덕성글로벌인턴십]

- 덕성글로벌인턴십 리스트 화면입니다.

- ① 덕성글로벌인턴십 리스트입니다.
- ② 클릭 시 덕성글로벌인턴십 상세내용을 확인할 수 있습니다.

취업창업지원

덕성글로벌인턴십
▶ 현장실습/인턴십 프로그램 ▶ 덕성글로벌인턴십

검색 검색어 입력

10개 ▾

번호	제목	작성자	작성일	조회수
2	[접수중] 2022년도 해외취업연수사업 대학연합과정 연수생 추가모집 안내(~8/15)	대학일자리본부	2022.08.05	18
1	2022년도 해외취업연수사업 대학연합과정 (K-Move스쿨) 연수생 모집 안내(~7/15)	대학일자리본부	2022.07.15	11

총계시물 2 페이지 1 / 1

« < 1 > »

학생종합경력개발시스템

3. 취업창업지원

취업창업지원 > 현장실습/인턴십 프로그램 > 인턴십 프로그램 참여이력

[인턴십 프로그램 참여이력]

- 인턴프로그램에 참여한 이력을 확인할 수 있는 화면입니다.

① 참여신청한 인턴프로그램 리스트가 표출됩니다.

- 제목 클릭 시 해당 인턴프로그램 채용정보를 확인할 수 있습니다.

② 각 인턴프로그램의 신청상태를 확인할 수 있습니다. [신청/ 합격/ 탈락/ 보류]

취업창업지원

인턴프로그램 참여이력

채용정보 > 인턴프로그램 참여이력

■ 참여한 인턴프로그램

번호	년도	학기	제목	모집기간	모집상태	신청상태
1	2020	2학기	[서울] SAIB & Co. 세이브앤코 2021 운영지원 인턴 채용 공고	20210204 ~ 20210212	-	신청

총계시물 1

페이지 1 / 1

학생종합경력개발시스템

3. 취업창업지원

취업창업지원 > 졸업생멘토링 > 멘토링 활동

[멘토링 활동]

- 멘토링 활동을 할 수 있는 화면입니다.

- ① 멘토 등급에 따라 검색할 수 있습니다. (멘토 등급: 베테랑, 프로, 컨설턴트, 어드바이저)
- ② 등록된 멘토 현황이 표출됩니다
- ③ 클릭 시 멘토에게 질문을 등록할 수 있습니다. (다음 페이지 참조.)
- ④ 멘토로 등록을 관리자에게 요청합니다. (클릭 시 멘토 등록 양식 페이지로 이동합니다.)

취업창업지원 **멘토링 활동**
▶ 졸업생멘토링 > 멘토링 활동

채용정보 >
창업정보 >
현장실습/인턴십 프로그램 >
졸업생멘토링 >
· 멘토링 활동
· 멘토링 후기
· 멘토링 공지
공모전 박람회 >
시험준비반 >

멘토 현황 나의 요청

멘토 등급 전체

검색 멘토이름을 입력해주세요. 🔍 검색 ↻

1

2

[컨설턴트]
대기업 취업 멘토링
졸업년도 : -
제작기업 : 삼성전자
직종/직무 : 경영·회계·사무 / 마케팅
직급 : 사원

3 질문하기

4 멘토 등록 요청

학생종합경력개발시스템

3. 취업창업지원

취업창업지원 > 졸업생멘토링 > 멘토링 활동

[멘토링 활동]

멘토링 활동에서 질문하기를 클릭한 화면입니다.

- ① 멘토에게 등록된 질문이 표출됩니다.
- ② 멘토에게 질문을 등록합니다. (클릭 시 질문을 등록할 수 있는 화면으로 전환됩니다.)

취업창업지원

멘토링 활동
▶ 졸업생멘토링 ▶ 멘토링 활동

채용정보 >
창업정보 >
현장실습/인턴십 프로그램 >
졸업생멘토링 >
· 멘토링 활동
· 멘토링 후기
· 멘토링 공지
공모전 박람회 >
시험준비반 >

대기업 취업 멘토링

졸업학과			
졸업년도	-	E-mail	
재직기업	삼성전자		
직종/직무	경영·회계·사무 / 마케팅	직급	사원

삼성전자 재직중입니다.

검색 제목 + 내용 검색어 입력 Q 검색

번호	제목	답변유무	작성자	작성일	조회수
1	🔒 질문있습니다.	X		2021.02.09	0

총계시물 1 페이지 1 / 1

목록 **2** 질문등록

학생종합경력개발시스템

3. 취업창업지원

취업창업지원 > 졸업생멘토링 > 멘토링 후기

[멘토링 후기]

- 멘토링 후기를 조회, 등록할 수 있는 화면입니다.

① 등록된 멘토링 후기 목록이 표출됩니다.

- 제목 클릭 시 해당 후기 내용을 확인할 수 있습니다.

② 멘토링 후기를 등록합니다. (클릭 시 멘토링 후기를 등록하는 화면으로 전환됩니다.)

번호	구분	제목	작성자	작성일	조회수
1	멘토	멘토링 후기입니다.	강소연	2021.02.09	0

학생종합경력개발시스템

3. 취업창업지원

취업창업지원 > 졸업생멘토링 > 멘토링 공지

[멘토링 공지]

- 멘토링 공지를 조회할 수 있는 화면입니다.
- ① 멘토링 공지사항 목록이 표출됩니다.
- 제목 클릭 시 해당 공지사항 내용을 확인할 수 있습니다.

취업창업지원 **멘토링 공지**
▶ 졸업생멘토링 > 멘토링 공지

채용정보 >
창업정보 >
현장실습/인턴십 프로그램 >
졸업생멘토링 >
· 멘토링 활동
· 멘토링 후기
· **멘토링 공지**
공모전 박람회 >
시험준비반 >

검색 제목 + 내용 검색어 입력 Q 검색 ↻

번호	제목	작성자	작성일	조회수
1	멘토링 공지사항입니다.	고성혜	2021.02.09	0

총게시물 1 페이지 1 / 1

<< < 1 > >>

학생종합경력개발시스템

3. 취업창업지원

취업창업지원 > 공모전 박람회 > 공모전 박람회

[공모전 박람회]

- 공모전 박람회 리스트를 조회할 수 있는 화면입니다.

① 등록된 공모전 박람회 목록이 표출됩니다.

- 제목 클릭 시 해당 공지사항 내용을 확인할 수 있습니다.

취업창업지원

공모전 박람회

\ 공모전 박람회

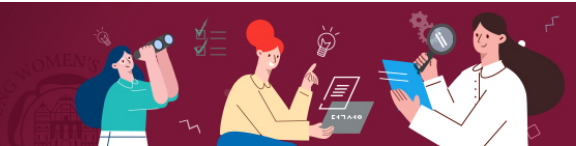

검색

제목 + 내용

검색어 입력

Q 검색
↻

10개 v

번호	제목	작성자	작성일	조회수
292	[고용노동부 교육비전액+장려금지원] 반도체 제조공정 및 장비실무자 과정안내	대학일자리본부	2022.10.11	2
291	[미니인터뷰]비사이드코리아] 국내 유일 주주커뮤니티! 마케팅 전략가로 취업하고...	대학일자리본부	2022.10.11	0
290	[LG유플러스] LSR/UX 신입사원 채용연계 공모전	대학일자리본부	2022.10.11	1
289	<주간 공무원 모의고사> 공무원매거진 2022년 10월 2주차 [공무원, 경찰, 소방, ...]	대학일자리본부	2022.10.11	0
288	[외국계 취업] 영문이력서 작성법 특강 & 글로벌 대표 유망 기업 멘토가 들려주는...	대학일자리본부	2022.10.11	0
287	새싹(SeSAC)DT스쿨 - 마케팅 기반 미디어 콘텐츠 크리에이터 과정	대학일자리본부	2022.10.11	0
286	새싹(SeSAC)DT스쿨 - 디지털 크리에이터 마케팅 취업/무료 교육 과정	대학일자리본부	2022.10.11	1
285	[대한민국역사박물관] 10주년 슬로건영상 공모전	대학일자리본부	2022.10.11	0
284	제7회 학교 재난안전 콘텐츠 공모전	대학일자리본부	2022.10.11	2

학생종합경력개발시스템

3. 취업창업지원

취업창업지원 > 시험준비반 > 시험준비반 소개

[시험준비반 소개]

- 시험준비반 소개 페이지 입니다.

취업창업지원

시험준비반 소개

🏠 \ 시험준비반 \ 시험준비반 소개

- 채용정보 >
- 창업정보 >
- 현장실습/인턴십 프로그램 >
- 졸업생멘토링 >
- 공모전 박람회 >
- 시험준비반 >**
 - 시험준비반 소개
 - 시험준비반 공지사항

■ 시험준비반 소개

1. 시험준비반은 각종 고시 및 자격시험을 준비하는 학생들의 시험합격과 취업을 목적으로 지원·운영되고 있습니다.

2. 운영반

시험준비반 명칭		담당전공	지도교수
현용전 (도서관 433호)	회계세무사	회계학전공	매년 새로 배정
	금융자격증		
양현제 (도서관 435호)	임용고시	교직학부	
	외무고시	정치외교학전공	
	국가고시	법학전공	
	공무원		
INTREX(관세사)(도서관 436호)		국제통상학전공	
보합계리사(도서관 436호)		수학전공	

3. 지원내용

- 1) 전용도서실(1인 1좌석제)
- 2) 교재비(수험서적 및 인터넷 강의 구입비)
- 3) 기숙사 입실 지원
- 4) 덕성구시C장학금 지원(1위당 60만원/학기)

학생종합경력개발시스템

3. 취업창업지원

취업창업지원 > 시험준비반 > 시험준비반 공지사항

[시험준비반 공지사항]

- 시험준비반 공지사항 리스트를 조회할 수 있는 화면입니다..

① 등록된 시험준비반 공지사항 목록이 표출됩니다.

- 제목 클릭 시 해당 공지사항 내용을 확인할 수 있습니다.

취업창업지원

시험준비반 공지사항

시험준비반 \ 시험준비반 공지사항

검색 제목 + 내용 검색어 입력 Q 검색

1

번호	제목	작성자	작성일	조회수
! 검색된 데이터가 없습니다.				

총게시물 0

페이지 1 / 1

<< < 1 > >>

4. 통합상담(학생)

학생종합경력개발시스템

4. 통합상담

통합상담 > 통합상담

[통합상담]

- 상담을 신청할 수 있는 통합 화면입니다.

- ① 진로상담 신청을 할 수 있습니다. (이후 페이지 참조.)
- ② 심리상담 신청을 할 수 있습니다. (이후 페이지 참조.)
- ③ 취업상담 신청을 할 수 있습니다.
- ④ 창업상담 신청을 할 수 있습니다.

통합상담

통합상담

통합상담

상담참여이력

1 덕성여자대학교에서 운영중인 상담입니다.

1 **진로상담**
진로에 대한 고민이 있는 학생은 상담을 신청해주세요.
상담신청

2 **심리상담**
나 자신과 관련된 다양한 주제에 대하여 상담 전문가와의 대화를 통해 전문적인 심리적 도움을 받을 수 있습니다.
상담신청

3 **취업상담**
취업에 대한 정보가 부족하거나 이력서, 자기소개서 등에 대한 피드백이 필요할 경우 상담을 신청해주세요.
상담신청

4 **창업상담**
창업에 대한 정보가 부족하거나 도움이 필요할 경우 상담을 신청해주세요.
상담신청

학생종합경력개발시스템

통합상담 > 통합상담 > 진로 상담신청

[통합상담 > 상담신청]

진로상담의 상담신청을 클릭한 화면입니다.

- ① 컨설턴트의 학과와 이름을 검색할 수 있습니다..
- ② 전체 컨설턴트가 등록한 상담 일정을 조회합니다.
- ③ 컨설턴트의 프로필을 조회합니다. (이후 페이지 참조.)
- ④ 해당 컨설턴트가 등록한 상담 일정을 조회합니다. (이후 페이지 참조.)
- ⑤ 관리자화면에서 등록된 컨설턴트가 리스트에 나타납니다.

1 Search filters for '학과' (Department) and '검색어 입력' (Search input).

2 '전체일정조회' (View All Schedules) button.

3 '조회' (Search) buttons in the profile column.

4 '상담신청' (Counseling Application) buttons in the application column.

5 The main table of counselors.

번호	이름	상담분야	프로필	상담신청
5	고성혜	test2	조회	일정조회
4	master	진로/취업/창업	조회	일정조회
3	김학생	-	-	일정조회
2	supporter	-	-	일정조회
1	장운겸데스트용	-	-	일정조회

총계시물 5 페이지 1 / 1

학생종합경력개발시스템

4. 통합상담

통합상담 > 통합상담 > 진로 상담신청

[통합상담 > 상담신청 > 프로필조회]

진로상담의 상담신청을 클릭하고 프로필조회를 클릭한 화면입니다.

① 컨설턴트의 프로필을 보여줍니다.

프로필 관리

1 | 프로필 관리

이름		소속	
연락처		E-mail	
최종수정일	2021-12-06 14:11:15.0		

상담

비대면상담여부 ? 학생의 비대면(온라인)상담 요청이 가능함

상담장소 일반상담실

상담분야 진로/취업/창업

주요이력 진로/취업/창업 상담이력

학생종합경력개발시스템

4. 통합상담

통합상담 > 통합상담 > 진로 상담신청

[통합상담 > 상담신청 > 일정조회]

진로상담의 상담신청을 클릭하고 일정조회를 클릭한 화면입니다.

- ① 상담 상태를 선택하여 조회할 수 있습니다.
- ② 월별로 상담리스트를 확인합니다.
- ③ 날짜, 시간별로 상담 리스트가 나타납니다. (예약가능 상태인 일정을 선택하여 상담을 신청할 수 있습니다.)
- ④ 해당 날짜의 상담 신청 이력을 확인합니다.

이름	온라인상담신청				
상담종류	진로상담				
상담상태	<input type="checkbox"/> 예약가능 <input checked="" type="checkbox"/> 예약대기 <input checked="" type="checkbox"/> 예약수인 <input checked="" type="checkbox"/> 예약완료 <input type="checkbox"/> 상담완료 <input type="checkbox"/> 상담불참				
월	2022년 01월				
시간	01.10 월	01.11 화	01.12 수	01.13 목	01.14 금
09:00		[예약대기] 09:30 [상담완료]	[예약대기] 09:00 [상담완료]	[예약가능] 09:00 [예약가능]	[예약가능] 09:00 [예약가능]
10:00		[예약대기] 10:00			
11:00					
12:00					

학생종합경력개발시스템

4. 통합상담

통합상담 > 통합상담 > 심리 상담신청

[통합상담 > 상담신청]

심리상담의 상담신청을 클릭한 화면입니다.

- ① 개인정보 수집 동의 후 다음단계로 이동 버튼을 클릭하여 다음페이지로 이동합니다. (이후 페이지 참조)

통합상담

- 통합상담 >
- 통합상담
- 상담참여이력 >

심리상담

- 통합상담 > 심리상담

진료상담 **심리상담** 취업상담 창업상담

I 심리상담 및 심리지원 프로그램 안내

- 1 심리상담**
 - 정서적 고통, 대인관계에서의 갈등, 사회생활에서의 부적응 등 일상생활에서 겪고 있는 다양한 문제에서 벗어나, 보다 적응적이고 편안한 삶을 누리기 위하여 상담자와 내담자가 협력하여 문제를 풀어나가는 과정입니다. 덕성여대 학생상담센터에서는 다양한 프로그램 이외에도 1:1 면담을 통한 개인상담과 자신에 대한 객관적인 이해를 돕는 심리검사를 제공하고 있습니다.
 - 개인상담**
 - 개인상담은 대학생활 및 일상생활에서 발생하는 적응 문제, 대인관계의 어려움, 정서적 불편감, 자아실현의 욕구 등 혼자 해결하기 어려운 주제를 상담 전문가 선생님과 1:1 면담을 통해 다루게 되며, 이 과정에서 문제에 대한 해결책을 모색하면서 자신을 이해하고 이를 통한 내면의 성숙을 얻는 과정입니다.
 - 심리검사**
 - 심리검사를 통해 자신의 성격과 심리적 특성, 적성과 흥미 등에 대해 객관적으로 이해해볼 수 있습니다. 개인의 성격, 흥미, 적성, 가치 등의 특성 탐색을 통해 학생들이 자기이해 수준을 높여 보다 성숙하고 발전적인 대학생활과 함께 사회생활을 준비할 수 있도록 돕고자 합니다. 본 센터는 성격유형검사(MBTI), 다면적 인성검사(MMPI), 기질 및 성격검사(TCI), 직업흥미검사(STRONG), 문장완성검사(SCT) 등 다양한 검사를 실시하고 있습니다. 각 검사에 대한 안내 후 검사를 실시하고 그 결과에 대한 단회기 해석 상담을 진행합니다.

덕성여자대학교 학생상담 센터는 상담을 위하여 아래와 같이 개인정보 및 민감정보를 수집/이용 하고자 합니다.

수집 항목	수집 목적	보유기간
이름, 학과, 학년, 학번, 연락처, 주소	상담	5년
필수항목 이외 (찾아온 경위, 문제유형 등)	상담	
이전상담경험, 정교	상담	

※ 위의 개인정보(민감정보) 수집 이용에 대한 동의를 거부할 권리가 있습니다. 그러나 동의를 거부할 경우 원활한 상담에 제한을 받을 수 있습니다.
위와 같이 개인정보(민감정보)수집 이용에 동의하십니까?

※ 심리검사 결과가 연구목적으로 사용될 경우 익명으로 활용됩니다. 원활한 상담진행을 위하여 상담내용이 기록/녹음될 경우 비밀이 보장됩니다.

1 위 내용을 읽고 이해하였으며, 검사/상담을 신청합니다.

다음 단계로 이동

학생종합경력개발시스템

4. 통합상담

통합상담 > 통합상담 > 심리 상담신청

[통합상담 > 상담신청]

심리상담의 상담신청을 클릭한 후 다음단계로 이동 버튼을 클릭한 화면입니다. (1/3)

- ① 학생(상담자)의 정보입니다.
- ② 상담자의 기본이력정보를 입력합니다.

통합상담

통합상담
통합상담

통합상담 >
1

1 상담자 정보

이름	학번	학과	학년	생년월일	연락처	이메일	학적
이아용	20170986	바이오공학전공	3학년	-	010-2728-4351	leeahyong@naver.com	재학

상담참여이력 >
2

2 기본이력정보

출신고교/졸업년도	<input type="text"/> 고등학교	<input type="checkbox"/> 검정고시인 경우 체크 후 검정고시 취득연도를 선택해 주시기 바랍니다.	
* 주거형태	<input type="radio"/> 자가 <input type="radio"/> 하숙 <input type="radio"/> 자취 <input type="radio"/> 기숙사 <input type="radio"/> 친척집 <input type="radio"/> 고시원		
* 재수여부	<input type="radio"/> 무 <input type="radio"/> 재수 <input type="radio"/> 삼수이상	* 입학경위	<input type="radio"/> 정시 <input type="radio"/> 수시 <input type="radio"/> 특례 <input type="radio"/> 편입
* 타학교 재학여부	<input type="radio"/> 있음 학교명(<input type="text"/>) <input type="radio"/> 없음	* 휴학여부 (있는 경우 기간을 선택 해주시기 바랍니다.)	<input type="checkbox"/> 현재 휴학 중 <input type="text" value="yyyy.mm.dd"/> <input type="text" value="yyyy.mm.dd"/>
주성장지	<input type="text"/>	종교	<input type="text"/>
* 과거에 상담이나 심리 검사를 받은 경험이 있습니까?	<input type="radio"/> 있음 <input type="radio"/> 없음 있는 경우 언제, 어디에서 어떤 검사를 받으셨습니까? <input style="width: 100%;" type="text"/>		

학생종합경력개발시스템

4. 통합상담

통합상담 > 통합상담 > 심리 상담신청

[통합상담 > 상담신청]

심리상담의 상담신청을 클릭한 후 다음단계로 이동 버튼을 클릭한 화면입니다. (2/3)

- ① 열추가 버튼을 통해 가족관계 정보를 입력합니다.
- ② 상담 경위 / 상담종류 / 비대면 심리검사를 선택합니다.

1

I 가족관계

가족관계 없음 열추가

번호	관계	나이	성별	직업	학력	동거여부	친밀도	삭제
 검색된 데이터가 없습니다.								

총합 0

2

*** 이곳에 오게 된 경위**

자발적 참여 과제(과목명 / 제출마감일)

교수,선배 또는 친구의 권유 광고 및 안내문 캐치업 심심해 기타

*** 상담종류**

해석상담 [1회기] ※ 심리검사에 대한 단회기 상담

개인상담 [지속] ※ 심리검사 결과를 바탕으로 한 지속상담 (주1회 50분)

비대면 상담종류

전화 화상 대면

비대면 심리검사 (필요한 검사 모두 선택)

다면적인성검사 (MMPI-2) - 성격특성과 패턴, 정서적 적응 수준 등 다양한 심리내적영역을 양적으로 측정

기질 및 성격검사 (TCI) - 타고난 '기질'과 스스로 바꾸고 변화 가능한 '성격'에 대한 차별적 이해

성격유형검사 (MBTI) *결과지 제공 - 16가지 선호유형에 따른 자신과 타인의 심리특성 이해

직업흥미검사 (STRONG) *결과지 제공 - 개인의 흥미유형을 파악하고 직업, 진로, 직무정보를 제공하여 직업세계를 탐색

학생종합경력개발시스템

4. 통합상담

통합상담 > 통합상담 > 심리 상담신청

[통합상담 > 상담신청]

심리상담의 상담신청을 클릭한 후 다음단계로 이동 버튼을 클릭한 화면입니다. (3/3)

- ① 상담받기 원하는 문제의 종류를 선택합니다.
- ② 상담받고 싶은 내용을 구체적으로 입력합니다.
- ③ 상담가능 시간을 선택합니다.
- ④ 상담신청 버튼을 클릭하여 심리상담 신청을 완료합니다.

1 | 다음 중 어떤 문제에 대해 상담받기를 원하십니까? 자신에게 해당되는 부분에 모두 체크해주시기 바랍니다.

1.자아성장 <input type="checkbox"/> 자기탐색 분석 <input type="checkbox"/> 자아성숙 <input type="checkbox"/> 자기표현 향상	2.정서적문제 <input type="checkbox"/> 우울 <input type="checkbox"/> 무기력 <input type="checkbox"/> 불안 <input type="checkbox"/> 급격한 기분변화
3.성격문제 <input type="checkbox"/> 자신의 성격에 대한 불만과 회의 <input type="checkbox"/> 성격적 결함으로 인한 타인과의 마찰	4.행동 및 습관의 문제 <input type="checkbox"/> 주의집중 곤란 <input type="checkbox"/> 우유부단 <input type="checkbox"/> 불만 <input type="checkbox"/> 강박적 행동 <input type="checkbox"/> 식습관 <input type="checkbox"/> 성문제 <input type="checkbox"/> 중독 (음주, 흡연, 인터넷, 게임, 도박 등)
5.실존적 문제 <input type="checkbox"/> 삶에 대한 회의 <input type="checkbox"/> 가치관의 혼란 <input type="checkbox"/> 죽음에 대한 생각	6.가정문제 <input type="checkbox"/> 부모와의 마찰 및 불화 <input type="checkbox"/> 형제자매와의 마찰 및 불화 <input type="checkbox"/> 가족들간의 갈등
7.대인관계 <input type="checkbox"/> 이성친구와의 관계 <input type="checkbox"/> 친구 관계 <input type="checkbox"/> 선우배 관계 <input type="checkbox"/> 사제 관계	8.학업 및 진로 문제 <input type="checkbox"/> 학업부진 <input type="checkbox"/> 적성문제 <input type="checkbox"/> 진로문제
9.적응문제 <input type="checkbox"/> 소속 학과에 대한 적응 <input type="checkbox"/> 소속 동아리에 대한 적응 <input type="checkbox"/> 그 외 학교 환경에 대한 적응	10.경제적 또는 현실적 문제 <input type="checkbox"/> 학비 <input type="checkbox"/> 생활비 <input type="checkbox"/> 주거환경 <input type="checkbox"/> 학교환경 <input type="checkbox"/> 기타

2 | 상담을 받고싶은 내용을 가능한 구체적으로 기입해주세요.

상담받고 싶은 문제

3 | 상담가능 시간 (가능한 시간에 모두 V 표시 하세요.)

요일/시간	9-10시	10-11시	11-12시	13-14시	14-15시	15-16시	16-17시
월	<input type="checkbox"/>	<input type="checkbox"/>	<input type="checkbox"/>	<input type="checkbox"/>	<input type="checkbox"/>	<input type="checkbox"/>	<input type="checkbox"/>
화	<input type="checkbox"/>	<input type="checkbox"/>	<input type="checkbox"/>	<input type="checkbox"/>	<input type="checkbox"/>	<input type="checkbox"/>	<input type="checkbox"/>
수	<input type="checkbox"/>	<input type="checkbox"/>	<input type="checkbox"/>	<input type="checkbox"/>	<input type="checkbox"/>	<input type="checkbox"/>	<input type="checkbox"/>
목	<input type="checkbox"/>	<input type="checkbox"/>	<input type="checkbox"/>	<input type="checkbox"/>	<input type="checkbox"/>	<input type="checkbox"/>	<input type="checkbox"/>
금	<input type="checkbox"/>	<input type="checkbox"/>	<input type="checkbox"/>	<input type="checkbox"/>	<input type="checkbox"/>	<input type="checkbox"/>	<input type="checkbox"/>

4 상담신청

학생종합경력개발시스템

4. 통합상담

통합상담 > 통합상담 > 취업/창업 상담신청

[통합상담]

취업상담과 창업상담의 기능은 진로상담의 기능과 동일합니다.

통합상담

통합상담 >

통합상담 >

상담참여이력 >

통합상담

덕성여자대학교에서 운영중인 상담입니다.

진로상담
진로에 대한 고민이 있는 학생은 상담을 신청해주세요
[상담신청](#)

심리상담
나 자신과 관련된 다양한 주제에 대하여 상담 전문가와의 대화를 통해 전문적인 심리적 도움을 받을 수 있습니다.
[상담신청](#)

취업상담
취업에 대한 정보가 부족하거나 이력서, 자기소개서 등에 대한 피드백이 필요할 경우 상담을 신청해주세요.
[상담신청](#)

창업상담
창업에 대한 정보가 부족하거나 도움이 필요할 경우 상담을 신청해주세요.
[상담신청](#)

학생종합경력개발시스템

4. 통합상담

통합상담 > 상담참여이력 > 상담참여이력

[상담참여이력]

- 상담참여이력을 조회할 수 있는 통합 화면입니다.

- ① 신청한 상담 관련하여 신청일, 상담일, 상담시간, 상담자명, 상담종류, 상담유형을 보여줍니다.
- ② 상담 상태를 보여줍니다.(예약대기, 예약완료, 상담완료 등)
- ③ 신청한 상담의 상세 내용을 보여줍니다.
- ④ 예약대기인 경우 예약을 취소할 수 있습니다.
- ⑤ 관리자가 만족도 설문을 설정했을 때 설문에 참여할 수 있습니다.
(이후 페이지 참조.)

통합상담

상담참여이력

▶ 상담참여이력

통합상담 >

상담참여이력 >

▶ 상담참여이력

1

예약대기 상태에서는 언제든지 상담을 취소할 수 있습니다.
예약이 승인된 상담을 부득이하게 취소해야 할 경우, 상담자에게 따로 연락하여 취소요청하시길 바랍니다.

번호	신청일	상담일	상담시간	상담자명	상담종류	상담유형	상태	강제 보기	예약취소	만족도 설문
15	2022.01.11	2022.01.13	17:00~17:30		취업상담	유형2	상담완료	조회	-	참여하기
14	2022.01.11	2022.01.12	14:30~15:30		취업상담	유형2	상담완료	조회	-	참여하기
13	2022.01.11	2022.01.13	09:00~09:30		취업상담	유형1	상담완료	조회	-	참여완료
12	2022.01.11	2022.01.13	09:30~10:00		진로상담	진로상담유형1	예약대기	조회	예약취소	-
11	2022.01.11	2022.01.11	10:00~10:30		진로상담	진로상담유형2	상담완료	조회	-	-
10	2022.01.11	2022.01.11	09:30~11:00		진로상담	진로상담유형3	상담완료	조회	-	-
9	2022.01.11	-	-		진로상담	진로상담유형1	예약대기	조회	예약취소	-

학생종합경력개발시스템

4. 통합상담

통합상담 > 상담참여이력 > 상담참여이력

[상담참여이력 > 만족도 설문 참여하기]

상담참여이력에서 만족도 설문 참여하기 버튼을 클릭한 화면입니다.

- ① 관리자가 설정한 만족도 조사(예시)입니다. 설문을 완료하고 제출 버튼을 클릭하면 만족도 설문 참여하기 버튼이 참여 완료로 변경됩니다.

1

상담만족도

설문년도	2021
설문지 소개	상담만족도

i 교수 만족도 조사입니다.

문항1 상담은 만족하십니까?

전혀 그렇지 않다.
 그렇지 않다.
 보통이다.
 그렇다.
 매우 그렇다.

문항2 개선해야 할 점

답변내용

(0/1,000 byte까지 입력 가능(띄어쓰기(0.5글자) 포함))

닫기 **제출**

4. 통합상담(컨설턴트)

학생종합경력개발시스템

4. 통합상담[컨설턴트 화면]

통합상담 > 통합상담 > 통합상담

[통합상담]

- 상담을 관리할 수 있는 통합 화면입니다.
- 관리자에서 등록된 컨설턴트만 해당 상담에 표시됩니다.

- ① 진로상담을 관리합니다. (이후 페이지 참조.)
- ② 취업상담을 관리합니다.
- ③ 창업상담을 관리합니다.

통합상담

통합상담 >

통합상담

상담참여이력 >

통합상담

통합상담

1 **진로상담**
진로에 대한 고민이 있는 학생은 상담을 신청해주세요
상담관리

2 **취업상담**
취업에 대한 정보가 부족하거나 이력서, 자기소개서 등에 대한 피드백이 필요할 경우 상담을 신청해주세요.
상담관리

3 **창업상담**
창업에 대한 정보가 부족하거나 도움이 필요할 경우 상담을 신청해주세요.
상담관리

학생종합경력개발시스템

4. 통합상담[컨설턴트 화면]

통합상담 > 통합상담 > 통합상담

[통합상담 > 상담관리]

진로상담에서 상담관리를 클릭한 화면입니다.

- ① 컨설턴트가 가능한 날짜에 상담 일정을 등록할 수 있습니다.
- ② 상담을 신청한 학생의 상담 정보입니다.
- ③ 상담 상태로 예약대기, 예약완료, 상담불참, 상담취소로 변경 가능합니다.
- ④ 상담결과를 등록 할 수 있습니다. 상담결과를 등록하면 상담상태가 상담완료로 변합니다. (이후 페이지 참조.)
- ⑤ 연계상담으로 다른 상담과 연계할 수 있습니다. (이후 페이지 참조.)

번호	상담일	상담 시간	진행방식	상담유형	학생	학번	상태	결과	연계 상담
6	-	-	-	진로상담유형1	재학		예약대기	등록	취소
5	-	-	-	진로상담유형1	재학		예약대기	등록	요청
4	2022.01.12	09:00-10:00	대면상담	진로상담유형1	재학		상담완료	조회	조회
3	2022.01.11	09:30-11:00	대면상담	진로상담유형3	재학		상담완료	조회	요청
2	2022.01.11	10:00-10:30	대면상담	진로상담유형2	재학		예약대기	등록	요청

학생종합경력개발시스템

4. 통합상담[컨설턴트 화면]

통합상담 > 통합상담 > 통합상담

[통합상담 > 상담관리 > 상담캘린더]

진로상담에서 상담관리를 클릭하고 상담캘린더를 클릭한 화면입니다.

- ① 상담 상태를 선택하여 조회할 수 있습니다.
- ② 월별로 상담리스트를 확인합니다
- ③ 날짜, 시간별로 상담 리스트가 나타납니다.
- ④ 상담을 마친 학생의 상담결과를 등록합니다.
- ⑤ 기간, 요일, 상담 시간, 인원을 설정하여 예약가능 일정을 등록합니다.
- ⑥ 기간을 설정하여 상담일정을 삭제합니다.

통합상담

진로상담
통합상담 > 진로상담

상담내역 상담캘린더

상담종류 진로상담

1 상담상태 예약가능 예약대기 예약승인 예약반려 상담완료 상담불참

2 오늘 월간보기

4 상담결과 등록 5 일정등록 6 일정삭제

< 2022년 01월 >

시간	01.10 월	01.11 화	01.12 수	01.13 목	01.14 금
09:00		진 09:30 상담완료	진 09:00 상담완료	진 09:00 예약가능 진 09:30 예약가능	진 09:00 예약가능
10:00		진 10:00 예약대기			
11:00					
12:00					
13:00					
14:00					

학생종합경력개발시스템

4. 통합상담[컨설턴트 화면]

통합상담 > 통합상담 > 통합상담

[통합상담 > 상담관리 > 상담결과 등록]

진로상담에서 상담관리를 클릭하고 상담결과 등록을 클릭한 화면입니다.(1/2)

- ① 상담상태를 예약대기, 예약완료, 상담완료, 상담불참, 상담취소로 변경할 수 있습니다.
- ② 학생이 상담을 신청했을 때의 신청서입니다.

현장상담등록

상담구분	진로상담					
번호	상담상태	이름	학번	소속	연락처	이메일
1	예약대기					

총원 1명 학생 1명

* 학년도	2021	* 학기	2학기
* 상담일자	2022.01.13	* 상담시간	09:30 ~ 10:00
상담장소	* [마이페이지] 에 등록된 상담장소가 기본으로 연동되어 보여집니다. 일반상담실		
상담자		진행방식	대면상담
* 상담유형	진로상담유형1		
상담신청 내용	꼭 상담받고 싶습니다.		
상담신청 첨부파일	등록된 첨부파일이 없습니다.		

학생종합경력개발시스템

4. 통합상담[컨설턴트 화면]

통합상담 > 통합상담 > 통합상담

[통합상담 > 상담관리 > 상담결과 등록]

진로상담에서 상담관리를 클릭하고 상담결과 등록을 클릭한 화면입니다.(2/2)

- ① 상담 신청자에게 공개되는 상담 내용입니다.
- ② 컨설턴트와 관리자만 확인할 수 있는 상담결과 내용입니다.
- ③ 체크박스 체크 시 상담결과내용이 관리자에게 노출되지 않습니다.
- ④ 내용 작성 후 등록버튼 클릭 시 상담 상태가 자동으로 상담완료로 변경됩니다.

1 상담 신청자 공개용 상담내용	내용을 입력하세요. (1,000자 이내)
신청자 공개용 첨부파일	파일첨부 Max Size: 30.00 MB Limit Size: /30.00 MB
3 <input type="checkbox"/> 상담결과 비공개(체크시 관리자에게 노출되지 않음)	
2 상담결과내용	필요시 입력하세요. (3,000자 이내)
상담결과 첨부파일	파일첨부 Max Size: 30.00 MB Limit Size: /30.00 MB

닫기 **4** 등록

학생종합경력개발시스템

4. 통합상담[컨설턴트 화면]

통합상담 > 통합상담 > 통합상담

[통합상담 > 상담관리 > 연계상담 요청]

진로상담에서 상담관리를 클릭하고 연계상담 요청을 클릭한 화면입니다.

- ① 연계 상담으로 현재 신청된 상담을 제외한 상담종류를 선택합니다.
- ② 연계사유를 입력합니다.
- ③ 학생 사전 동의를 필수로 한 상태에서 연계상담을 신청할 수 있습니다. (관리자 화면에서 통합상담 > 상담관리 > 해당 상담 클릭 > 연계상담에서 조회 가능)

통합상담

통합상담 > 통합상담 > 상담관리 > 연계상담 요청

이름	학번
소속	
연락처	이메일
* 연계상담	선택
* 연계사유	
내용입력	
학생 동의 여부 (필수)	
<p>연계상담을 등록하기 전에 반드시 학생의 사전 동의를 받으시길 바랍니다. 심각한 상황으로 판단되는 경우에만 학생의 동의없이 연계상담을 등록할 수 있습니다. 연계를 받는 타 상담의 담당자가 충분히 이해할 수 있도록 사유를 자세히 작성해주시길 바랍니다.</p> <p><input type="checkbox"/> 학생의 동의를 받았으며, 연계상담을 신청합니다.</p>	

목록

등록

학생종합경력개발시스템

4. 통합상담[컨설턴트 화면]

통합상담 > 통합상담 > 통합상담

[통합상담]

취업상담과 창업상담의 기능은 진로상담의 기능과 동일합니다.

통합상담

통합상담 >

통합상담 >

상담참여이력 >

통합상담

통합상담

진로상담
진로에 대한 고민이 있는 학생은 상담을 신청해주세요
[상담관리](#)

취업상담
취업에 대한 정보가 부족하거나 이력서, 자기소개서 등에 대한 피드백이 필요할 경우 상담을 신청해주세요.
[상담관리](#)

창업상담
창업에 대한 정보가 부족하거나 도움이 필요할 경우 상담을 신청해주세요.
[상담관리](#)

학생종합경력개발시스템

4. 통합상담[컨설턴트 화면]

통합상담 > 상담참여이력 > 상담참여이력

[상담참여이력]

- 상담참여이력을 조회할 수 있는 통합 화면입니다.

- ① 신청한 상담 관련하여 신청일, 상담일, 상담시간, 상담자명, 상담종류, 상담유형을 보여줍니다.
- ② 상담 상태를 보여줍니다.(예약대기, 예약완료, 상담완료 등)
- ③ 신청한 상담의 상세 내용을 보여줍니다.
- ④ 예약대기인 경우 예약을 취소할 수 있습니다.
- ⑤ 관리자가 만족도 설문을 설정했을 때 설문에 참여할 수 있습니다.(p.54 참조)

통합상담

- 통합상담 >
- 상담참여이력 >
- 상담참여이력

상담참여이력

▶ 상담참여이력

① 예약대기 상태에서는 언제든지 상담을 취소할 수 있습니다.
예약이 승인된 상담을 부득이하게 취소해야 할 경우, 상담자에게 따로 연락하여 취소요청하시길 바랍니다.

①	번호	신청일	상담일	상담 시간	상담자명	상담종류	상담유형	②	③	④	⑤
	15	2022.01.11	-	-		진로상담	진로상담유형1	예약대기	상세 보기 조회	예약취소 예약취소	-
	14	2022.01.11	-	-		진로상담	진로상담유형1	예약대기	조회	예약취소	-
	13	2022.01.11	2022.01.13	09:00~ 09:30		취업상담	유형1	상담완료	조회	-	참여하기
	12	2022.01.11	2022.01.13	09:30~ 10:00		진로상담	진로상담유형1	예약대기	조회	예약취소	-
	11	2022.01.11	2022.01.13	17:00~ 17:30		취업상담	유형2	상담완료	조회	-	참여하기
	10	2022.01.11	2022.01.12	09:00~ 10:00		진로상담	진로상담유형1	상담완료	조회	-	-
	9	2022.01.11	2022.01.12	11:00~ 12:30		창업상담	유형1	상담완료	조회	-	-
	8	2022.01.11	2022.01.12	14:30~ 15:30		취업상담	유형2	상담완료	조회	-	참여하기

학생종합경력개발시스템

4. 통합상담[컨설턴트 화면]

통합상담 > 상담참여이력 > 상담참여이력

[상담참여이력 > 상세보기 조회]

상담참여이력에서 상세보기 조회를 클릭한 화면입니다.

① 상담신청 상세 내용입니다.

상담신청

×

1

상담구분	취업상담		
이름		학번	
소속			
연락처		이메일	
상담일자	2022.01.13	상담시간	17:00~17:30
상담상태	상담완료		
상담자		상담장소	일반상담실
상담유형	유형2		
상담신청 내용			
상담신청 첨부파일	등록된 첨부파일이 없습니다.		
상담결과 내용			
첨부파일	등록된 첨부파일이 없습니다.		

학생종합경력개발시스템

4. 통합상담[컨설턴트 화면]

통합상담 > 상담참여이력 > 상담참여이력

[상담참여이력 > 만족도 설문 참여하기]

상담참여이력에서 만족도 설문 참여하기 버튼을 클릭한 화면입니다.

- ① 관리자가 설정한 만족도 조사(예시)입니다. 설문을 완료하고 제출 버튼을 클릭하면 만족도 설문 참여하기 버튼이 참여 완료로 변경됩니다.

1

상담만족도

설문년도	2021
설문지 소개	상담만족도

i 교수 만족도 조사입니다.

문항1 상담은 만족하십니까?

전혀 그렇지 않다.
 그렇지 않다.
 보통이다.
 그렇다.
 매우 그렇다.

문항2 개선해야할 점

답변내용

(0/1,000 byte까지 입력 가능(띄어쓰기(0.5글자) 포함))

5. 커뮤니티

학생종합경력개발시스템

5. 커뮤니티

커뮤니티 > 공지사항 > 일반공지

[일반공지]

- 공지사항을 조회하는 화면입니다.

① 등록된 공지사항이 표출됩니다.

- 제목 클릭 시 해당 공지사항 내용을 확인할 수 있습니다.

커뮤니티

공지사항

공지사항

공지사항

일반공지

설문참여

커리어 서포터즈

Q&A

검색 제목 + 내용 검색어 입력 Q 검색

번호	제목	작성자	작성일	조회수
1	공지사항입니다.	고성혜	2021.02.09	1

총게시물 1

페이지 1 / 1

« < 1 > »

학생종합경력개발시스템

5. 커뮤니티

커뮤니티 > 공지사항 > 설문참여

[설문참여]

- 일반설문을 등록/조회/관리하는 화면입니다.

① 진행중인 설문이 표출됩니다.

② (참여가능) 버튼을 클릭하여 해당 설문에 참여합니다.

- 설문 참여완료 시 **참여완료** 다음과 같은 아이콘이 표출됩니다.

번호	설문명	진행기간	참여
1	일반설문	2021.02.08 12:00 ~ 2021.02.19 12:00	참여가능

학생종합경력개발시스템

5. 커뮤니티

커뮤니티 > 커리어 서포터즈 > 커리어서포터즈 소개

[커리어서포터즈 소개]

- 커리어서포터즈 소개 화면입니다.

커뮤니티	<h3>커리어서포터즈 소개</h3> <p>🏠 > 커리어 서포터즈 > 커리어서포터즈 소개</p> 
공지사항 >	
커리어 서포터즈 > · 커리어서포터즈 소개 · 커리어서포터즈	<h4>▪ 커리어서포터즈란?</h4> <p>대학일자리본부에서 제공하는 커리어개발 프로그램을 통해 스스로의 경력을 관리하고, 이를 재학생들에게 적극 홍보함으로써 학생들의 성공적인 진로 설정과 커리어 포트폴리오의 구축을 지원합니다.</p> <ul style="list-style-type: none">· 활동기간: 1년(3월~ 다음해 2월)· 모집시기: 매년 3월· 구성 및 활동 내용 구성: 협력팀, 기획팀, 디자인팀으로 구성되어 있습니다. 활동 내용 -대학일자리본부 인스타그램/에브리타임 등 SNS운영 -대학일자리본부 프로그램 참여, 홍보, 모니터링 및 피드백 -커리어데이 기획 및 운영 -대학일자리본부 포스터 제작 및 부착, 센터 홍보활동 지원 -정기모임 및 간담회 개최(매주 수요일 18시~20시). 시험기간 제외 -팀별뉴스, 주간뉴스 제작(일주일에 2번) -커리어개발/관리를 위한 수요자 니즈 파악 및 분석, 아이디어 발굴
Q&A >	<ul style="list-style-type: none">· 활동 혜택 -학생인재개발처장명의 임명장, 활동인증서 수여 -소정의 활동장학금(교내장학금) 지급 -대학일자리본부 프로그램 참가시 우선 선발 -덕성 인턴십(센터 전형) 지원시 서류 가산점 부여 -대학일자리본부 서포터즈실 사용 가능· 문의: 02-901-8258

학생종합경력개발시스템

5. 커뮤니티

커뮤니티 > 커리어 서포터즈 > 커리어서포터즈

[커리어서포터즈]

- 커리어서포터즈가 등록한 공지 화면입니다.
- ① 서포터즈가 등록한 공지가 표출됩니다.
- 제목 클릭 시 공지 상세 내용을 확인할 수 있습니다.

커뮤니티

커리어서포터즈

DUKSUNG WOMEN'S UNIVERSITY

공지사항 >

커리어 서포터즈 >

· 커리어서포터즈 소개

· 커리어서포터즈

Q&A >

검색 제목 + 내용 검색어 입력 Q 검색

10개

번호	제목	작성자	작성일	조회수
2	대학일자리본부-인스타,블로그 주소	대학일자리본부	2022.06.30	5
1	2022학년도 1학기 커리어데이 행사	대학일자리본부	2022.06.30	4

총게시물 2

페이지 1 / 1

<< < 1 > >>

학생종합경력개발시스템

5. 커뮤니티

커뮤니티 > Q&A > Q&A

[Q&A]

- Q&A를 등록하는 화면입니다.

- ① Q&A에 등록된 게시물이 표출됩니다.
- ② Q&A를 작성합니다. (다음 페이지 참조.)

번호	제목	답변유무	작성자	작성일	조회수
1	Q&A입니다.	X	강소연	2021.02.09	0

총게시물 1 페이지 1 / 1

<< < 1 > >>

2 등록

학생종합경력개발시스템

5. 커뮤니티

커뮤니티 > Q&A > Q&A

[Q&A]

Q&A에서 등록을 클릭한 화면입니다.

- ① 작성글의 비밀글 여부를 선택합니다.
 - 비공개 설정 시 해당 게시물 내용을 관리자와 사용자만 확인할 수 있습니다.
- ② Q&A 제목과 내용을 입력합니다.
- ③ 클릭 시 Q&A를 등록합니다.

- 1**: Privacy settings section with radio buttons for '비밀글' (Selected), '비공개' (Unselected), and '공개' (Unselected).
- 2**: A text input field for '제목' (Title) and a larger text area for '질문내용' (Question Content) with a rich text editor toolbar.
- 3**: A '저장' (Save) button located at the bottom right of the form.

At the bottom of the form, there are buttons for '첨부파일' (Attach File) and '파일첨부' (File Attach), and a status indicator 'Max Size: 30.00 MB Limit Size: /30.00 MB'.

학생종합경력개발시스템

6. 자료실

자료실 > 자료실 일반 > 서식자료

[서식자료]

- 자료실에 등록된 서식을 조회하는 화면입니다.

① 자료실에 등록된 서식이 표출됩니다.

- 제목 클릭 시 해당 서식을 확인 및 다운 받을 수 있습니다.

자료실

서식자료
자료실 일반 \ 서식자료

검색: 제목 + 내용 | 검색어 입력 | Q 검색 | 새로고침

10개

번호	제목	작성자	작성일	조회수
1	입사지원서 샘플 1(hwp)	김민정	2022.05.18	32

총계시물 1 | 페이지 1 / 1

« < 1 > »

학생종합경력개발시스템

6. 자료실

자료실 > 자료실 일반 > 기업자료

[기업자료]

- 자료실에 기업자료를 조회하는 화면입니다.
- ① 자료실에 등록된 기업자료 목록이 표출됩니다.
- 제목 클릭 시 해당 기업자료를 확인할 수 있습니다.

번호	제목	작성자	작성일	조회수
5	2022년 공공기관 채용 정보	대학일자리본부	2022.08.17	13
4	서울북부고용복지센터 취업지원서비스 자료 제공 (8월 2주)	대학일자리본부	2022.08.12	5
3	산업분야별 협회 링크	대학일자리본부	2022.05.18	8
2	2021년 월드클래스 기업별 현황(책자)	career	2022.04.21	4
1	2022년 고용노동부 선정 청년친화강소기업 명단	career	2022.04.21	4

학생종합경력개발시스템

6. 자료실

자료실 > 취업 합격 후기 > 취업 합격 후기

[취업 합격 후기]

- 등록된 취업 합격 후기를 조회하는 화면입니다.

① 자료실에 등록된 학생들의 취업 합격 후기 목록이 표출됩니다

- 제목 클릭 시 해당 후기 상세 내용을 확인할 수 있습니다.

② 클릭 시 등록 페이지로 이동합니다. (다음 페이지 참조)

자료실

취업 합격 후기

▲ \ 취업 합격 후기

자료실 일반 >

취업 합격 후기 >

· 취업 합격 후기

취업 동영상 >

진로취업가이드 >

검색: 제목, 작성자, 합격기업명을 입력해주세요

Q 검색

10개 ▾

번호	제목	작성자	작성일
! 조회된 데이터가 없습니다.			

총게시물 0

페이지 1 / 1

<< < 1 > >>

2 등록

학생종합경력개발시스템

6. 자료실

자료실 > 취업 합격 후기 > 취업 합격 후기

[취업 합격 후기]

취업 합격 후기에서 등록을 클릭한 화면입니다.

① 학생이 취업 합격 후기를 등록합니다.

자료실

- 자료실 일반 >
- 취업 합격 후기 >**
- 취업 합격 후기 >
- 취업 동영상 >
- 진로취업가이드 >

취업 합격 후기

\ 취업 합격 후기

! 취업을 진심으로 축하드립니다.
취업 노하우를 덕성인에게 공유해주신다면 취업을 준비하는 덕성인에게 큰 도움이 될 것입니다.
작성해주신 내용은 덕성인에게만 공개됩니다.

1

* 제목	제목 (0/100 byte까지 입력 가능(띄어쓰기(0.5글자) 포함))		
등록자	이경민	등록일	2022.10.12 10:29
* 합격하신 기업명은 무엇입니까?	합격하신 기업명은 무엇입니까? (0/100 byte까지 입력 가능(띄어쓰기(0.5글자) 포함))		
* 지원하신 직무는 무엇입니까?	지원하신 직무는 무엇입니까? (0/200 byte까지 입력 가능(띄어쓰기(0.5글자) 포함))		
* 합격하신 날짜는 언제입니까?	yyyy.mm.dd		

(0/2,000 byte까지 입력 가능(띄어쓰기(0.5글자) 포함))

합격 소감과 덕성인에게 추가로 남기고 싶은 조언이 있다면 작성해주세요

(0/2,000 byte까지 입력 가능(띄어쓰기(0.5글자) 포함))

! 귀한 시간 내어주셔서 감사합니다.

목록

학생종합경력개발시스템

6. 자료실

자료실 > 취업 동영상 > 취업 동영상

[취업 동영상]

- 취업 동영상을 조회하는 화면입니다.

- ① 직업 분류 및 검색어의 검색 조건을 통해 동영상을 조회합니다.
- ② 검색 조건을 통해 조회된 동영상 리스트입니다.
- ③ 클릭 시 영상을 재생합니다. (다음페이지 참조)

자료실

취업 동영상

취업 동영상

자료실 일반 >

취업 합격 후기 >

취업 동영상 >

취업 동영상

진로취업가이드 >

1

직업분류 관리직

사회서비스 관련 관리자(교육·법률·보건등)

검색 키워드를 입력해주세요

Q 검색

2

3

청소부를 사달해주는 역할

제목 : 성공패스워드! 국가자격증 63

청소부 2급보다 더 많은 가산점을 준

제목 : 성공패스워드! 국가자격증 62

청소부 2급보다 더 많은 가산점을 준

제목 : 성공패스워드! 국가자격증 48

청소부 2급보다 더 많은 가산점을 준

제목 : 성공패스워드! 국가자격증 47

직업상담사 2급

제목 : 성공패스워드! 국가공인자격증_4

청소부 2급보다 더 많은 가산점을 준

제목 : 성공스토리 만남

학생종합경력개발시스템

6. 자료실

자료실 > 취업 동영상 > 취업 동영상

[취업 동영상]

취업동영상에서 영상을 클릭한 화면입니다.

학생종합경력개발시스템

6. 자료실

자료실 > 진로취업가이드 > 워크넷 전공 진로가이드

[워크넷 전공 진로 가이드]

- 워크넷 전공진로가이드 페이지로 이동합니다.

<https://www.work.go.kr/constJobCarpa/jobData/retrieveCareerInfoGetList.do?pageIdx=1>

일자리 검색

청년 여성 중장년

채용정보

직업·진로

고용복지정책

훈련정보

인재정보

취업의 모든 것

홈 > 직업·진로 > 학과정보 > 전공 진로가이드

직업·진로

직업심리검사

- 직업심리검사 소개
- 청소년 심리검사 실시
- 성인용 심리검사 실시
- 검사결과 보기
- 검사결과 상담
- 검사결과 상담 FAQ

직업정보

- 한국직업정보
- 직무기반 직업추천
- 한국직업진망
- 한국직업사전
- 직업 동영상 VR
- 직업인 인터뷰
- 다양한 직업세계
- 미래직업 탐구

학과정보

- 학과 검색
- 전공 진로가이드
- 학과정보 FAQ
- 학과정보 동영상

전공 진로가이드

* 검색조건을 하나이상 입력 후 검색버튼을 클릭하세요 대학전공별 진로가이드 소개

등록일 yyyy.mm.dd ~ yyyy.mm.dd 재설정 키워드 키워드를 입력하세요

검색

전체 44 건

10 개씩

보기

심리학 전공 진로가이드

「대학 전공별 진로가이드」는 각 전공에서 배우는 내용과 졸업 후 주로 진출할 수 있는 주요 직업 혹은 전공과 더불어 다른 준비를 병행하여 진출이 가능한 직업들을 ..

문화민속미술사학 전공 ..

「대학 전공별 진로가이드」는 각 전공에서 배우는 내용과 졸업 후 주로 진출할 수 있는 주요 직업 혹은 전공과 더불어 다른 준비를 병행하여 진출이 가능한 직업들을 ..

문헌정보학 전공 진로가..

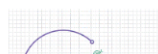

국제지역학 전공 진로가..

바로가기

구직신청

구인신청

AI일자리추천

워크넷은 개인 맞춤형 추천 서비스를 제공합니다.

로그인하기

거짓구인광고신고

진로준비 진단검사